

LA PUBLICACIÓN DE MAYOR CIRCULACIÓN DE LA COMARCA. 12.300 EJEMPLARES LA EDICIÓN. DISTRIBUCIÓN GRATUITA

# CARTELERIA

GACETA COMARCAL DECENAL, DÍAS 1, 10 Y 20  
MARCA Y FORMATO REGISTRADOS  
2.ª ÉPOCA - D.L. BU-285-1987 - PROHIBIDA LA REPRODUCCIÓN

ARANDINA  
FUNDADA EN 1956 POR SULIDIZA

www.carteleraarandina.com  
info@carteleraarandina.com

N.º 845 - 1 DE ABRIL DE 2017

Edita: Cartelera Arandina. C/ Isilla, 3, 1.ª planta. 09400, Aranda de Duero  
Tels. 947 649 853 - 616 972 837 | Email: carteleraarandina@gmail.com

El contenido de la publicación no refleja necesariamente la opinión del editor.



FOTOS PARA EL RECUERDO.- Visita de Gregorio Peces-Barba a Aranda de Duero. Año: 1984. (Comentario en la Sección "Notas Arandinas").

DEL 29 DE MARZO  
AL 16 DE ABRIL DE 2017

Inauguramos

 **Alcampo**

Aranda de Duero

## Celébralo ahorrando

**7€** kg  
**,95**

EL AHORRO ESTÁ  
EN EL PRECIO

LECHAZO

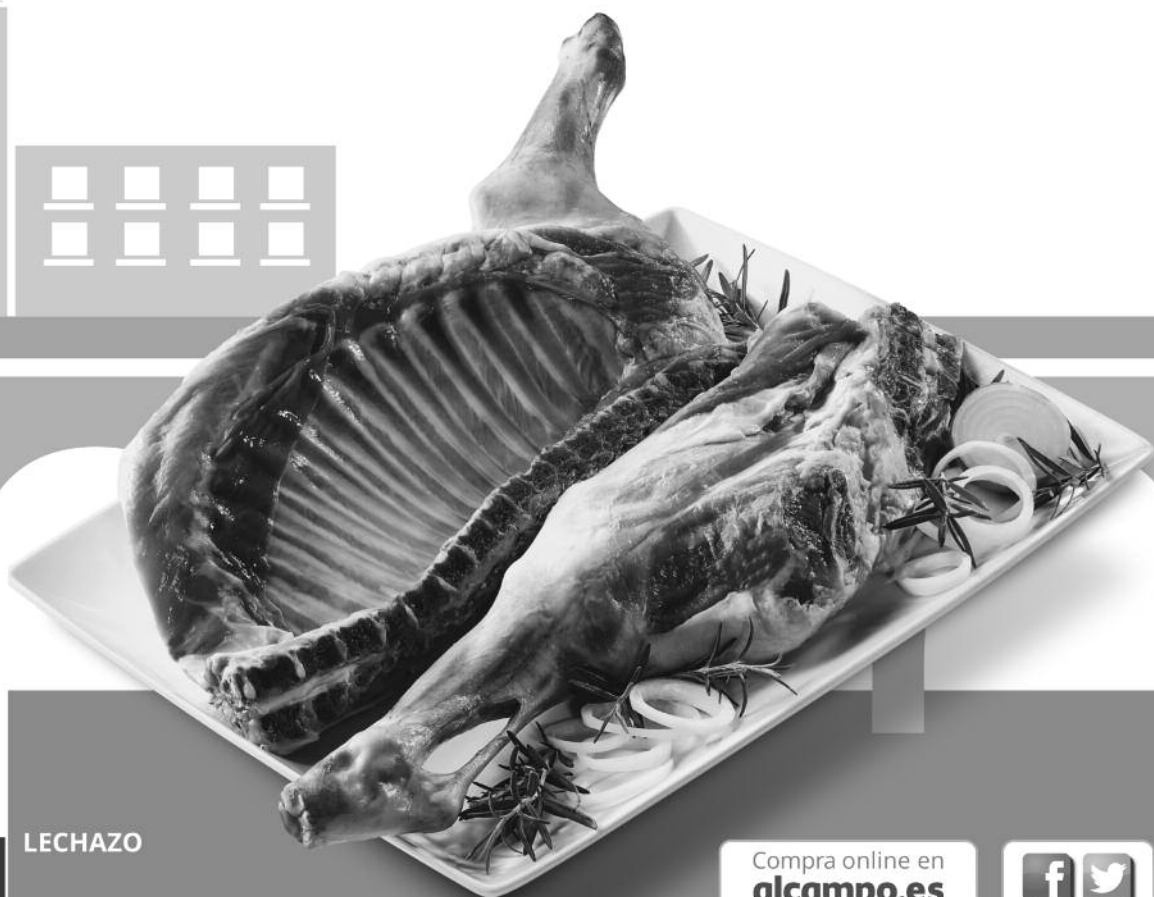

Compra online en  
[alcampo.es](http://alcampo.es)



## Ahorra y vive mejor

 **Alcampo**

**QUIJOTE CONFORT**  
*El confort te da la vida*



ESTUFAS Y CALDERAS DE PELLETS Y LEÑA.  
HIDROESTUFAS (CALIENTA RADIADORES).  
INSERTABLES DE PELLETS Y LEÑA.  
ESTUFAS PARA SITIOS REDUCIDOS.  
SISTEMA MULTIFOCO: LA ÚNICA ESTUFA DEL MERCADO  
CON SALIDA DE AIRE INFERIOR QUE CONSIGUE UNA  
TEMPERATURA CONSTANTE EN TODA LA SALA.  
FINANCIACIÓN A SU MEDIDA HASTA 12 MESES SIN INTERESES.  
San Francisco, 32 Bajo • Aranda de Duero  
Tel. 947 51 33 29 • www.quijoteconfort.com

**SERVITEC**



CALEFACCIÓN, FONTANERÍA Y GAS  
MANTENIMIENTO E INSTALACIÓN DE CALDERAS  
Instalador Autorizado - TLF: 647 36 53 68  
Polígono Allenduedero, C/ Constantín R-91  
Aranda de Duero www.servitecaranda.es

**FORESTAL RAUZO**



VENTA Y DISTRIBUCIÓN DE  
PELLETS Y DE LEÑA:  
PINO, ROBLE, HAYA, ENCINA.  
TRABAJOS FORESTALES:  
(TALAS, ENTRESACAS, ETC.)  
Tels. 669 42 84 10  
669 42 84 11

**NOTAS ARANDINAS**

**VISITA DE PECES-BARBA**

En 1984 Gregorio Peces-Barba, a la sazón presidente del Congreso de los Diputados, hizo una visita oficial a Aranda de Duero. El conocido político, jurista y catedrático español llevaba por aquel entonces dos años al frente de la presidencia del Congreso, la cual ocuparía hasta julio de 1986, fecha en que concluyó la legislatura y abandonó el cargo para dedicarse a la vida académica.

El alcalde de Aranda, los concejales de los distintos grupos políticos con representación en el Consistorio arandino (Alianza Popular, PSOE, CDS y Partido Comunista) y el presidente de la Diputación de Burgos acompañaron al Sr. Peces-Barba durante su visita. En el transcurso de la misma, las autoridades ofrecieron un banquete en el Hotel Tres Condes, y al finalizar éste, los asistentes se fotografiaron para el recuerdo en las escaleras de la puerta principal del mencionado establecimiento, tomándose así la instantánea que podemos ver en portada.

Figuran en la imagen, entre otros: (en primera fila, de izda. a dcha.) Sr. Montoya (presidente de la Diputación de Burgos), Porfirio Abad, Gregorio Peces-Barba (presidente del Congreso), César de Miguel y Antonio Cobo; detrás: Antonio Ródenas, Federico Sanz, Claudio Banquett (director del Hotel Tres Condes), Emilio Gil, Ricardo García, Evaristo Camarero, Rafael Portero, Pilar García, José-Luis Simón, Claudio Santibáñez, Saturnino del Canto, Ignacio Esteban (maitre del hotel), Leonisa Ull, Mauro Santos y Juan-José Laborda.

**BICICLETAS • ACCESORIOS**



C/ Cascajar, 8 - Tel. 947 50 99 77  
ARANDA DE DUERO

**Nuestro día**

**RELOJERÍA JOYERÍA**  
La Hora  
TODA UNA VIDA A TU SERVICIO  
C/ Isilla, 11 - Tel. 947 50 97 82 - ARANDA

Floristerías  
**Nenúfar**  
CALIDAD Y CONFIANZA  
La Miel, 7 • Tels. 947 51 23 73 - 947 50 90 46  
Avda. Castilla, 82 • Tel. 947 50 75 97

**FOTO BERAPA**  
Revelado 1 hora  
• Bodas • Comuniones  
• Foto Carnet • Estudio...  
Pedrote, 12 • Tel. 947 50 50 45 • ARANDA

**Montermoso**  
HOTEL \*\*\*  
MÁS DE 40 AÑOS  
CELEBRANDO  
CONTIGO  
Ctra. Madrid-Irún • Tel. 947 50 15 50

**GUÍA MÉDICA Y DE LA SALUD**

**María Benito Portela**  
LOGOPEDA  
VOZ - ESCRITURA - COMUNICACIÓN - LECTURA  
DEGLUCIÓN - AUDICIÓN - HABLA - ARTICULACIÓN...  
Plaza La Resinera, 4 Bajo - Tel. 947 07 00 05

**PSICOLOGÍA INFANTIL y ADULTOS**  
Elena García de Pablo  
Cristina Mate Andrés  
Calle Sulidiza, 8 Bajo 947559750/626072443  
**PSICOCENTER ARANDA**

**INÉS CASTILLA**  
- Uroginecología y obstetricia  
- Deportiva y traumatológica  
- Hipopresivos - Pilates especializado  
Burgo de Osma, 25 Bajo  
679 262 449 - Suelo pélvico - Matrona

**PSICOTÉCNICOS**  
CARNET DE CONDUCIR, ARMAS, ANIMALES  
PELIGROSOS, MARINA Y SEGURIDAD PRIVADA  
**PSICOCENTER ARANDA**  
C/ Sulidiza, 8 Bajo - 947559750/626072443  
L a V: 9,30 a 13,30 y 16,30 a 20 SÁBADOS: 9 a 13,30

**HYUN CHOON NAM**  
Centro Digitopuntura Coreana  
Lumbagias-Ciática-Artrosis-Gota-Reuma-Nervios-Jaquecas-Esguinces  
Pl. Laguna Negra, 1 - 4.º B  
Tels. 947 51 01 10 - 609 06 21 49 (Previa cita)

**JOSÉ LUIS MUÑOZ ÁLVAREZ**  
Podólogo  
Tratamiento integral del pie, Cirugía Podológica, Plantillas...  
ATENDEMOS SANITAS  
Postas, 14 - 1.º A - Tel. 947 50 12 67 (cita previa)

**ANTONIO SALVADOR**  
Masajista  
Glorieta Fosales, 3 - 3.º E  
Tels. 947 50 80 26 - 669 31 34 78  
Consulta previa petición de hora

**EDUARDO GIL DE LA PUENTE**  
PODÓLOGO  
Cirugía de juanetes, dedos en garra,  
uñas incarnadas, papilomas, plantillas  
C/ San Antonio, 7 - 2.º B  
ATENDEMOS SANITAS  
Tel. 947 50 63 03

**CONDUCTORES Y ARMAS**  
PSICOTÉCNICOS **ISILLA**  
L. a V. de 9:30 a 13:45 y 17 a 20 h. Sáb. 10 a 12 h.  
CENTRO COMERCIAL ISILLA 1.ª PLANTA  
Tel. 947 51 06 26

**fisiosalud**  
FISIOTERAPIA Y OSTEOPATÍA  
Alberto Madrigal Cubero  
Rebeca Cáceres Gil  
C/ Antonio Bociero, 3 • Tels. 947 07 00 54 - 685 18 54 79

**osteopatía**  
y fisioterapia  
Diagnóstico y tratamientos  
osteopáticos de todo tipo de  
lesiones a nivel neuronal y  
músculo-esqueléticas.  
CITA PREVIA. C/ Isilla, 15. Local 5 - Aranda  
Tels.: 635 35 65 62 - 625 52 03 50

**ZARA SIMÓN DELSO**  
PODÓLOGA  
Uñas incarnadas, Papilomas, Hongos, Plantillas personalizadas,  
Siliconas, Podología deportiva, Pié diabético...  
Plaza Mayor, 12 - 1.º - Cita previa Tel. 947 51 33 77

**PIEVITAL PODOLOGÍA**  
ANA BELÉN PASCUAL  
C/ Miranda do Douro, 17 Traseras  
(Junto Ambulatorio Sur)  
Tel. 947 04 88 21

**Julián Gil de la Puente**  
Podología deportiva, infantil y general.  
Estudio biomecánico de la pisada.  
ATENDEMOS SANITAS  
C/ El Carro, 11. 1.º - 947 50 64 34

**FERNANDO ARRANZ HORTIGÜELA**  
PSICÓLOGO  
NIÑOS - ADULTOS  
Plaza de la Ribera, 7 - Tel. y Fax. 947 51 11 87

**OCIO, CULTURA Y ESPECTÁCULOS**

**EXPOSICIONES**

**Del 4 al 29 de abril**  
Fotografías a cargo de Félix Villaverde Casanova. CULTURAL CAJA DE BURGOS (Pl. del Trigo 8). Lunes a viernes de 19 a 21 h. Sábados de 12 a 14 h.

**Hasta el 7 de mayo**  
Exposición LUXDIVINUM. Fotografías de Enrique de Rivero. MUSEO MUNICIPAL DE CERÁMICA (C/ D. Julián y D. Romero, 3 y 5). Horario: Viernes: 12 a 14 h. y de 18 a 20 h. Sábados y Domingos: 12 a 14 h.

**TEATRO**

**7 de abril**  
"El Plan". Uroboro Producción. CENTRO CULTURAL CAJA DE BURGOS (Pl. del Trigo 8), a las 20:30 h.

**21 de abril**  
"Maleta. Misión Espacial Secreta". Teatro Mutis. CENTRO CULTURAL CAJA DE BURGOS (Pl. del Trigo 8), a las 19:30 h.

**BIBLIOTECA MUNICIPAL**

(HORARIO DE ABRIL)  
Lunes a viernes, de 9:30 a 14:30 h. y de 16:00 a 21:00 h.  
Sábados, de 10:00 a 13:00 h.

**la perruquería**  
Peluquería & estética canina  
C/ El Carro, 2 - Bajo  
Cita previa 693 64 67 97

**BIO-RIBERA**  
CAMPILLO  
AGRICULTURA ECOLÓGICA  
Producción propia certificada por el Consejo  
Agricultura Ecológica Castilla y León.  
VERDURA, HORTALIZA Y FRUTA DE PRODUCCIÓN PROPIA.  
CARNE, LACTEOS, ZUMOS, LEGUMBRES, ETC.  
Haz tu pedido y te lo llevamos a casa  
677 315 224 • bioriberacampillo@gmail.com

**ELECTRICIDAD**  
DOLBER, S.L.  
ELECTRICIDAD EN GENERAL  
Pol. Ind. Allenduedero - C/ Oporto, 17 - ARANDA  
Tels. 947 51 17 61 - 639 52 57 78 - 670 23 76 92

**2x1**  
EN GAFAS DE MARCA  
CRISTALES INCLUIDOS



**OPTICALIA DELTA**  
Burgo de Osma, 11 - ARANDA DE DUERO (BURGOS)  
Tel.: 947 058 701



# Clínica Dental

Reg. Sanitario: 09-C251-0186

## Dr. Eric Forteza

LA CALIDAD CERTIFICADA  
CON 25 AÑOS DE EXPERIENCIA

**IMPLANTES  
CORONAS SIN METAL  
ORTODONCIA INVISIBLE  
PERIODONCIA (PROBLEMAS DE ENCÍAS)**

[www.clinicadentalforteza.com](http://www.clinicadentalforteza.com)

FINANCIACIÓN A SU MEDIDA. CONSULTA Y DIAGNÓSTICO GRATUITOS  
C/ Miranda do Douro, 10 Bajo - Tel. 947 51 11 35 (previa cita)



**CASAS PREFABRICADAS  
CONSTRUCCIÓN SECA  
PROYECTOS A LA CARTA**

**606 32 62 32**  
[www.sistemasdiy.com](http://www.sistemasdiy.com)

*Sistemas* ARANDA DE DUERO (Burgos)  
*Su vivienda en solo 2 meses*

**FARMACIAS DE GUARDIA - Abril**

A. García Hernando, Avda. Castilla, 57 .... 947 51 48 37  
Días: 1 - 13 - 25

**M. ÁNGEL LÁZARO**, Plaza Mayor, 11 .... 947 50 02 69  
Días: 2 - 8 - 14 - 26

M.<sup>a</sup> Luisa Arribas, Plaza Mayor, 13 bis .... 947 50 01 51  
Días: 3 - 15 - 27

Ana Prada de las Heras, C/ Isilla, 30 .... 947 50 01 85  
Días: 4 - 16 - 28

**M. TAJADAJI. SANTAMARÍA**, Pl. Obispo Acosta, 4. .... 947 50 11 29  
Días: 5 - 17 - 29

R. Berdugo Lazúen, Avda. Castilla, 54 .... 947 50 12 37  
Días: 6 - 18 - 30

Elsa Álvaro Reizabal, C/ Duero, s/n. .... 947 50 00 39  
Días: 7 - 19

**A. M.<sup>a</sup> GONZÁLEZ LAFONT**, Burgo de Osma, 27 .... 947 51 05 04  
Días: 9 - 21

**A. SANZ HERNÁN**, San Francisco, 31 .... 947 51 30 13  
Días: 10 - 22

M. Blanco Planas, Pizarro, 6 .... 947 51 15 23  
Días: 11 - 23

**P. TOMÁS GARCÍA**, Avda. El Ferial, 11 .... 947 50 07 52  
Días: 12 - 24

Inmaculada de Lama, Avda. Luis Mateos, 1 .... 947 51 26 66  
Día: 20

**COMUNICACIONES**

**ALSA CONTINENTAL Tel. 902 42 22 42**

**Aranda-Madrid:** Todos los días: 8,30(2) - 11,15(2)<sup>^</sup> - 13\*<sup>^</sup> - 16,30(2) - 19,30(2) y 21\*<sup>^</sup> h.  
**Madrid-Aranda:** (Avda. de América, 9<sup>o</sup>). Todos los días: 7,30\* - 8,15(2) - 11,30(2) - 16 - 20(2) y 22\* h.  
\* Directo sin paradas intermedias. <sup>^</sup>Coche de paso. (2) Pasando por pueblos.

**Aranda-Burgos:** De lunes a viernes: 6,40(1)\* - 8,15(2) - 9,20<sup>^</sup> - 10,30(2) - 13,30(2)\* - 15,30(1)\* - 17,50<sup>^</sup> - 18<sup>^</sup> - 19(2)\* y 23:30 h. **Sábados y domingos:** 9,20<sup>^</sup> - 10,30 (2)\* - 17,50<sup>^</sup> - 18<sup>^</sup> - 19(2)\* y 23:30 h.  
**Burgos-Aranda:** De lunes a viernes: 8,30(1) - 9,50<sup>^</sup> - 10,45(2)\* - 14(2) - 15,30(1)<sup>^</sup> - 17,30(2) y 20(2)\* h. **Sábados y domingos:** 9,50<sup>^</sup> - 12,30(2)\* y 21(2)<sup>^</sup> h.  
(1) Directo, entra en Lerma. (2) Pasando por pueblos. \* Parada C/ San Francisco (Vera-Cruz). <sup>^</sup>Coche de paso.

**Aranda-Miranda-Vitoria-San Sebastián-Irún:** Todos los días: 9,20 y 17,50 h.

**Aranda-Bilbao:** Todos los días: 18 h.  
**Bilbao-Aranda:** Todos los días: 8 h.

**Aranda-Salas:** Lunes a viernes: 15,30 h.  
**Aranda-Huerta:** Lunes a viernes: 15,30 y 16,30 h.

**Aranda-Caleruega-Huerta:** Martes y jueves: 15,30 h. Lunes, miércoles y viernes: 16,30 h.

**Aranda-Gumiel de Izán:** Lunes, jueves y viernes: 8,15 - 10,30 - 13,30\* y 19\* h. Martes y miércoles: 8,15 - 10,30 - 13 - 13,30\* y 19\* h. **Sábado y domingo:** 10,30\* y 19\* h.

**Gumiel de Izán-Aranda:** Lunes, jueves y viernes: 11:55\* - 15,10 - 18,40 y 21,10\* h. Martes y miércoles: 9,50 - 11,55 - 15,10 - 18,40 y 21,10 h. **Sábado y domingo:** 13,40\* y 22,10\* h.

**Aranda-Valdeande:** Martes: 13 h.  
**Valdeande-Aranda:** Martes: 9,30 h.  
\* Parada C/ San Francisco (Vera-Cruz).

**LINECAR, S. A.**

**Aranda-León:** Diario excepto sábados: 16,15 h.  
**León-Aranda:** Diario excepto sábados: 15,45 h.

**Aranda-Soria-Zaragoza:** Lunes a sábado: 9,45 - 16,15 y 19,45 h. Domingos y Festivos: 9,45 - 17:45 y 19:45 h.

**Zaragoza-Soria-Aranda:** Lunes a sábado: 7,30 - 12 y 16 h. Domingos y Festivos: 9, 12 y 16 h.

**Aranda-Segovia:** Lunes a jueves: 7 h. Viernes: 7 y 16,45 h. Sábados y Domingos: 16,45 h.

**Segovia-Aranda:** Lunes a jueves: 13 h. Viernes: 13 y 18,30 h. Sábados y Domingos: 13 h.

**Aranda-Sepúlveda:** Lunes miércoles, viernes y sábado: 12,30 h.  
**Sepúlveda-Aranda:** Lunes a viernes: 7,15 h. Sábados: 7,30 h.

**Aranda-Fuentecén:** Sábados: 14,30 h.  
**Fuentecén-Aranda:** Sábados: 9 h.  
(1) Directo, sin paradas intermedias.

**MONBUS (Vibasa)**

**Aranda-Barcelona:** Lunes a jueves y sábado: 12,45 h. Lunes y sábado: 0,15 h.

**Barcelona-Aranda:** Diario: 08,45 h.  
**Aranda-Salamanca:** Diario: 17,45 h.  
**Salamanca-Aranda:** Lunes a jueves y sábado: 10,00 h. Viernes y domingo: 21,30 h.

**EMPRESA DE LAS HERAS/LA REGIONAL V.S.A.**

**Aranda-Valladolid:** Lunes a viernes: 6,55 (Por Roa) - 8(2) - 11,45(2) - 14(2) - 18(2) - 20,30(2) h. Sábados: 8(2) - 11,45(2) - 18(2) - 20(2) h. Domingos y festivos: 11,30(2) - 19,45 (Por Roa) y 20(2) h.

**Valladolid-Aranda:** Lunes a viernes: 8(2) - 11(2) - 14(2) - 16,30 (viernes) - 18 - 18 (Por Roa) - 20,30(2) h. Sábados: 8(2) - 14(2) - 18(2) - 20(2) h. Domingos y festivos: 9(2) - 14 (Por Roa) y 17,30(2) h.

**Aranda-Roa:** Lunes a viernes: 6,55 y 14 h. Martes: 6,55 - 12,45 y 14 h. Domingos y festivos: 19,45 h.

**Roa-Aranda:** Lunes a viernes: 10,30 y 19,30 h. Martes: 9,30 - 10,30 y 19:30 h. Sábados: 10,30 h. Domingos y festivos: 15,15 h.

**Aranda-Quintanavirgo:** Lunes a sábado: 14 h.  
**Quintanavirgo-Aranda:** Lunes a sábado: 10 h.

**Aranda-Burgo de Osma:** Lunes: 13 y 19 h. Miércoles y jueves: 13 h. Viernes: 13 y 19,45 h.

**Burgo de Osma-Aranda:** Lunes y viernes: 9 y 15,15 h. Miércoles y jueves: 8,15 h.

**Aranda-Gumiel de Mercado:** Martes y sábados: 12,45 h. Lunes, miércoles, jueves y viernes: 13 h.

**Gumiel de Mercado-Aranda:** Lunes a viernes: 9,30 h. Sábados: 9 h.  
(2) Pasando por pueblos.

**SOCIBUS, S. A. - KIOSKO PRENSA**

**Aranda-Sevilla-Cádiz-Tarifa:** Diario: 0,55 h.  
**Aranda-Córdoba-Málaga-Algeciras:** Diario: 0,55 h.

¿Imaginas un verano en el que además de divertirse, tus hijos continúen aprendiendo y desarrollando sus habilidades?

## SUMMER SCHOOL

Altas Capacidades

**SAN GABRIEL**  
CIUDAD DE LA EDUCACIÓN  
LABOR OMNIA VINCIT

Si, es el Summer School del Colegio San Gabriel, un programa de verano donde los estudiantes se divierten aprendiendo a través de numerosas actividades y proyectos en un innovador campamento lleno de sorpresas y diversión.

El Summer School se desarrolla mediante un programa común donde la robótica, ciencia y matemática divertida, lenguas modernas (inglés y chino) y el deporte-piscina ocupan un lugar importante en cada jornada.

Todas las actividades lúdicas, académicas y deportivas están ambientadas con temáticas motivadoras, permitiendo que los niños vivan una auténtica escuela de aventura, desarrollando al máximo su imaginación, sus capacidades y sus actitudes.

de 6 a 14 años  
Julio 2017  
Plazas limitadas  
a 25 alumnos/as por grupo

30% de descuento para alumnos de nueva inscripción en San Gabriel para el curso 2017/18

COLEGIO SAN GABRIEL  
Hermanos de San Gabriel  
Ctra. de La Aguillera Km. 6,5  
09400 ARANDA DE DUERO (Burgos)  
[www.ciudadde laeducacion.es](http://www.ciudadde laeducacion.es)  
info@colegiosangabriel.es  
Tel. 947 54 50 06

Precio 195 €/semana. 17 al 21 de Julio y 24 al 28 de Julio. Incluye: Transporte desde Aranda, material académico, seguro, piscina, comida y vivienda.



*Rebeca Martín*  
estilista personalizado

**VAMOS A TU CASA**  
Te peinamos y maquillamos.  
Todo tipo de eventos: Bodas, Bautizos, Comuniones...

Tel. 679 341 891



**EL CERRAJERO DE ARANDA**  
CARLOS 62611190

**Bus Urbano**  
[www.busburbanoaranda.com](http://www.busburbanoaranda.com)

usa transporte público **GANAMOS TODOS**

**Línea 1 - Aranda (Frecuencia cada 15 minutos)**

**Bus 1 - Salida Ambulatorio Norte - Llegada Plaza Mediterráneo**  
Horario LUNES A VIERNES: 09:00 a 13:00 • 15:00 a 18:30 • 20:30 a 21:00 - SÁBADOS: 11:00 a 13:00 • 17:30 a 20:30 - DOMINGOS Y FESTIVOS: No hay servicio.

**Bus 2 - Salida Plaza Mediterráneo - Llegada Ambulatorio Norte**  
Horario LUNES A VIERNES: 09:00 a 13:00 • 15:00 a 18:30 • 20:30 a 21:00 - SÁBADOS: 11:00 a 13:00 • 17:30 a 20:30 - DOMINGOS Y FESTIVOS: No hay servicio.

**Línea 2 - Aranda - Polígono Industrial - Institutos**

**Bus 1 - Salida Ambulatorio Norte - Llegada Plaza Mediterráneo**  
Horario LUNES A VIERNES: 07:30 • 08:15 • 13:30 • 14:15 • 19:00 • 19:45 - SÁBADOS DOMINGOS Y FESTIVOS: No hay servicio.

**Bus 2 - Salida Plaza Mediterráneo - Llegada Ambulatorio Norte**  
Horario LUNES A VIERNES: 07:30 • 13:30 • 19:00 - SÁBADOS DOMINGOS Y FESTIVOS: No hay servicio.

**Línea 3 - Aranda - Sinovas - Urb. Costaján - Policía Nacional**

**Bus 2 - Circular: Salida Plaza Mediterráneo - Llegada Plaza Mediterráneo**  
Horario LUNES A VIERNES: 08:15 • 14:15 • 19:45 - SÁBADOS DOMINGOS Y FESTIVOS: No hay servicio.

# PONCIANO

**CARPINTERÍA DE ALUMINIO, S. L.**

CARPINTERÍA CON ROTURA DE PUENTE TÉRMICO, SISTEMAS EUROPEOS

**LE INSTALAMOS SUS VENTANAS EN EL DÍA**

SERIES CORREDERAS • SERIES ABATIBLES • COMPLEMENTOS

Ctra. Salas, Km. 1,9 - Tel. 947 51 00 40 - [ponciano@ponciano.com](mailto:ponciano@ponciano.com) - [www.ponciano.com](http://www.ponciano.com)