

CARTELETA

ARANDINA

GACETA COMARCAL
MARCA Y FORMATO REGISTRADOS
2.ª ÉPOCA - D.L. BU-285-1987 - PROHIBIDA LA REPRODUCCIÓN

www.carteleraarandina.com
info@carteleraarandina.com

N.º 950 - 1 DE JULIO DE 2020

Edita: Cartelera Arandina. C/ Ronda, 3 - 09400 Aranda de Duero
Tels. 947 50 50 46 - 660 005 258 | Email: carteleraarandina@gmail.com

El contenido de la publicación no refleja necesariamente la opinión del editor.

La Orensana

Ponemos a su disposición nuestro taller de sastrería con amplia experiencia, para arreglos en prendas de señora y caballero.

C/ Las Boticas 7, en pleno centro de Aranda
Tel. 947 50 00 72

Construcciones Silvi

¡YA A LA VENTA!
"San Antón - Paseo Virgen de las Viñas"

Viviendas 2 y 3 dormitorios, garajes y trasteros.

947 50 28 67

C/ Sol de las Moreras, 20
ARANDA DE DUERO

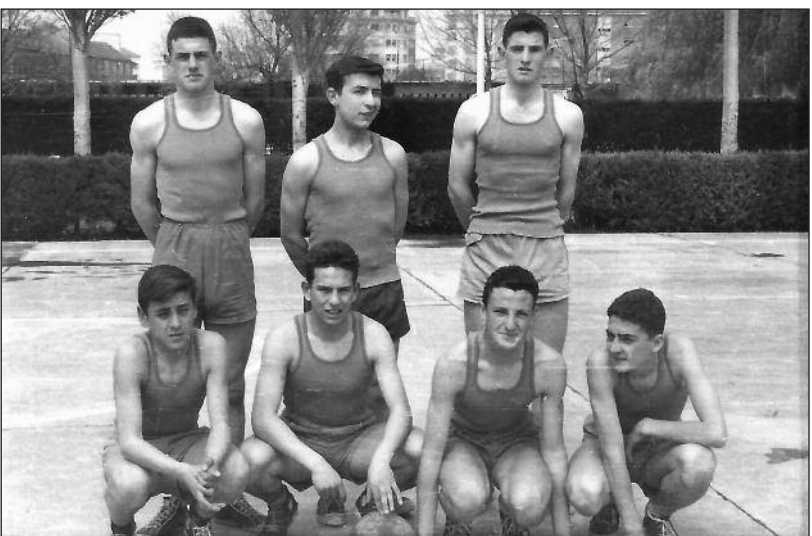

FOTOS PARA EL RECUERDO. Equipo de baloncesto juvenil del Instituto Cardenal Sandoval y Rojas. Año: 1961. (Comentario en la sección Notas Arandinas).

SALUD TOTAL

CLÍNICA DENTAL

¡Vuelve a sonreír seguro!

www.saludtotalcd.com

ARANDA DE DUERO
Avda Castilla, 49
947 51 26 16

ROA
Pz Mayor de St. María, 2
947 54 00 05

Realizamos todos nuestros tratamientos con total seguridad

GRAN LIQUIDACIÓN POR JUBILACIÓN

COLCHONES, SOFÁS, MUEBLES SALÓN Y BAÑO

ABIERTO DE LUNES A SÁBADO DE 9:00 A 21:00 HORAS
C/ San Francisco, 59 (frente Plaza de Toros)
Tel. 648 444 679

BOUTIQUE - MODA ELOS

Nuevos tiempos
Nuevos precios
Desde 19 €

C/ Sol de las Moreras, 5 - ARANDA

LA NOTICIA

Tras cumplirse diez días desde la **extinción del estado de alarma**, Aranda de Duero y la comarca ribereña van dando los primeros pasos **hacia la normalidad**, o mejor dicho, hacia la "nueva normalidad". Este retorno está marcado por algunas **novedades** en el día a día de la **población** y de las **empresas**, tales como el uso de mascarillas y gel anti-séptico, la distancia física o las limitaciones de aforo. En líneas generales, los arandinos y ribereños se están comportando **de modo ejemplar** en el espacio público, a fin de evitar el temido rebrote de coronavirus que los expertos anuncian que podría dar lugar a una **segunda oleada epidémica**.

Buen ejemplo de disciplina higiénico-social es el **mercadillo de Aranda**, que ha bajado su **aforo al 75 %**. Con todo, el mercadillo ya va pareciéndose al que se realizaba con anterioridad al estado de alarma. Quien quiera comprobarlo, que se acerque el sábado a la **plaza de la Hispanidad**.

MUNICIPAL

El Centro de **Ayuda al Drogodependiente** de Cáritas de Aranda de Duero atendió a **102 personas** en 2019. Según informan desde la organización, las principales **adicciones** que llevan a los arandinos a solicitar ayuda están relacionadas con el consumo de alcohol, cocaína, heroína y cannabis, aunque lo más frecuente es el **policonsumo**, es decir, el abuso de distintas drogas a la vez. Asimismo, cada vez es más habitual que las personas que acuden al centro presenten una **patología dual**, consistente en drogodependencia y enfermedad mental.

Tal como indican desde Cáritas, la organización ofrece su apoyo a las personas drogodependientes **de forma individual**. También ofrecen **orientación y apoyo psicológico** a los familiares, y ofrecen alternativas de **ocio saludable** para el tiempo libre.

Asimismo, la situación generada por la actual pandemia ha llevado a Cáritas Aranda a **adaptar su programa** de Apoyo al Drogodependiente a las normas de atención dictadas por las autoridades sanitarias.

COMARCA

Los vecinos de **Araúzo de Miel, Araúzo de Salce y Araúzo de Torre** se muestran indignados ante las obras de parcheado que la Diputación Provincial está realizando en la **carretera BU-V-9211**, que conecta estas localidades con la BU-923 y con Hontoria de Valdearados. Los arauceños llevan **años reclamando la mejora** de este importante nudo de comunicaciones comarcal. Y es que la **vía, que no cumple las medidas mínimas**, supone un serio peligro para los vehículos que transitan por ella, especialmente para los de dimensiones mayores a las de un turismo, como el **autobús escolar** del IES El Empecinado. Tras un año de reclamaciones, con **recogida de firmas** incluida, la Diputación ha acometido las ansiadas obras de reforma. Pero éstas, sin embargo, se reducen al parcheado del firme, lo cual **ha indignado a los vecinos**, que denuncian la insuficiencia de las mismas y la necesidad de emprender la **mejora integral** de esta carretera comarcal.

APLAUSO

Salud Mental Aranda, asociación dedicada a la atención de personas con problemas de salud mental, ha celebrado su **20º Aniversario**. Aunque las circunstancias provocadas por la pandemia han obligado a cancelar los actos de celebración que estaban programados, la asociación ha emitido un emocionante vídeo para conmemorar sus veinte años de **trabajo, apoyo y reivindicaciones** para mejorar la calidad de vida de las personas con problemas de salud mental y de sus familiares.

Salud Mental Aranda, que dio sus primeros pasos con un taller de pintura al que acudían dos personas, dispone en la actualidad de un **centro de día** con una psicóloga al frente, tres **viviendas supervisadas**, un **programa de empleo** y **asistentes personales** que ofrecen su ayuda a **120 arandinos y ribereños**.

Desde **Cartelera Arandina** enviamos nuestra felicitación a esta **asociación ejemplar**, a su presidenta, Elena Briongos, y a todos los profesionales, familiares y amigos que la componen.

charo romera

CENTRO DE ESTÉTICA AVANZADA

MICROINJERTO PARA ALOPECIA; DEPILOCIÓN LÁSER; MEDICINA ESTÉTICA; RECONSTRUCCIÓN DE LÓBULO DE OREJA, MICROBLADING, MICROPIGMENTACIÓN; ELIMINACIÓN DE VERRUGAS, LUNARES, PUNTOS RUBÍ, ETC.

horarios
LUNES A VIERNES DE 10H A 20H.
SÁBADOS DE 10H A 14H
contacto
947 64 92 85

C/ BURGO DE OSMÁ, 15
ARANDA DE DUERO

PELETERIA CIBELINA

NUEVA TEMPORADA PRIMAVERA-VERANO
ROPA Y COMPLEMENTOS
DESCUENTOS EN PRENDAS DE INVIERNO

Centro Comercial Isilla, 1.ª Planta
Tel. 607 289 295



BURGOCAR, NUEVO CONCESIONARIO BMW, LLEGA A ARANDA DE DUERO

Sabemos que has hecho muchos kilómetros para visitarnos. Ahora, ha llegado el momento de que todos esos kilómetros los recorramos nosotros. **Burgocar abre su nuevo concesionario en Aranda de Duero, con la última tecnología y el servicio Premium que esperas de BMW.**

DISFRUTEMOS JUNTOS
CADA KILÓMETRO

Av. Luis Mateos, 104. Aranda de Duero
Tel.: 947 65 04 47
www.burgocar.bmw.es

MOTOR Agencias Oficiales

ELECTRO-SANZ HNOS



Pol. Prado Marina 947 51 23 02

asm
ARANDA SELECCION MOTOR
Vehículos nuevos y de ocasión

TALLERES DE LASHERAS
CHAPA • PINTURA • MECANICA

SERVICIO DIAGNOSIS ORIGINAL:

C/ Zaragoza, 5 - Aranda de Duero
Tel.: 947 51 28 21 - Móvil: 615 050 484

El mejor servicio DESCARBONIZADOR DE LA RIBERA

ELIMINA LA CARBONILLA DE TU COCHE

Tratamiento completo SIN DESMONTAR ni una sola pieza

MAQUINARIA DE JARDINERÍA VINÍCOLA - AGRÍCOLA

MV agría
SNAPPER

REPARACIÓN - VENTA Y ALQUILER

C/ Constantín, 20 - Tels. 687 002 338 - 947 502 726

EuroTaller Saeta

Más de 25 años de experiencia en:

Más de 25 años de experiencia en BMW, MINI y VOLVO. Somos especialistas

Pol. Ind. Allenduedero - Avda. Montecillo, 27
Teléfono 947 51 03 90

TALLERES MAR-VIC
CONCESIONARIO OFICIAL

Implementos:

CLEMENS-BERTHOUD-ARRIZZA-DESHOJADORAS BINGER-STAGRIC

Ctra. Valladolid, s/n. Pol. Ind. Parcela 146
Tel. 947 50 38 15 - Fax. 947 50 33 16 - ARANDA

Anúnciese en

CARTELEIRA
ARANDINA

¡TODA ARANDA Y LA RIBERA LA ESPERA!

El Badulake
Tu Tienda de 2ª mano

Tenemos la solución Compra - Venta. Garantía de Calidad

ARTÍCULOS NUEVOS, SEMINUEVOS Y DE OCASIÓN !!!

C/ SAN ANTONIO 2 Aranda de Duero

Tel. 642 090 772 solo whatsapp

La aguja de Mónica

- Arreglo de todo tipo de ropa.
- Confección de cortinas, cojines, mantelerías...
- Tapizado de sillas.

C/ Santa Lucía, 15 - Tel. 660 35 92 14

SIN DOLOR

Tel. 947 50 63 42

Nuestro día

RELOJERÍA JOYERÍA La Hora
TODA UNA VIDA A TU SERVICIO
C/ Isilla, 11 - Tel. 947 50 97 82 - ARANDA

Floristerías **Nenúfar**
CALIDAD Y CONFIANZA
La Miel, 7 • Tels. 947 51 23 73 - 947 50 90 46
Avda. Castilla, 82 • Tel. 947 50 75 97

Cantero
Fotógrafos
Reportajes personalizados
Bodas, Comuniones,
Bautizos.
C/ Isilla, 3 - 947 51 24 89
www.canterofotografos.com

Montermoso HOTEL ***
MÁS DE 40 AÑOS CELEBRANDO CONTIGO
Ctra. Madrid-Irún • Tel. 947 50 15 50

GUÍA MÉDICA Y DE LA SALUD

INÉS CASTILLA
- Uroginecología y obstetricia
- Deportiva y traumatológica
- Hipopresivos - Pilates especializado
- Embarazo - Postparto
- Suelo pélvico - Matrona

PELVIC
Burgo de Osma, 26 Bajo
☎ 679 262 449

fisiosalud
FISIOTERAPIA Y OSTEOPATÍA
Alberto Madrigal Cubero
Rebeca Cáceres Gil
C/ Antonio Bociero, 3 • Tels. 947 07 00 54 - 685 18 54 79

PSICÓLOGA - TERAPEUTA CORPORAL
BEATRIZ ABAD - Tel. 633 314 658
COL. N.º CL05060
CRISIS = CAMBIO = OPORTUNIDAD
EMOCIÓN = MOVIMIENTO = INFORMACIÓN ÍNTIMA

Luisa Fda. Santos
LACTANCIA • CRIANZA
Dolor-Grietas-Mastitis-Bajo peso
Frenillo lingual-Terapia Miofuncional
606 99 57 28 • Galerías Isilla, 1ª planta

JOSÉ LUIS MUÑOZ ÁLVAREZ
Podólogo
Tratamiento integral del pie, Cirugía Podológica, Plantillas...
ATENDEMOS SANITAS
Postas, 14 - 1.º A - Tel. 947 50 12 67 (cita previa)

Clínica Rehabilitación Aranda FISIOTERAPIA
OSTEOPATÍA • NEUROLOGÍAS • DEPORTIVO
DOLORES MUSCULARES • ACUPUNTURA • ELECTROTERAPIA
Burgo de Osma, 64 - Tel. 947 51 13 50 - ARANDA

ANTONIO SALVADOR
Masajista
Glorieta Rosales, 3 - 3.º E
Tels. 947 50 80 26 - 669 31 34 78
Consulta previa petición de hora

CONDUCTORES Y ARMAS PSICOTÉCNICOS ISILLA
L. a V. de 9:30 a 13:30 y 16:30 a 19:30 h.
CENTRO COMERCIAL ISILLA 1.ª PLANTA
Tel. 947 51 06 26

phyos
C/ Barrionuevo, 8 Fisioterapia,
947 10 72 02 - ARANDA osteopatía y rehabilitación

PSICÓLOGA - PSICOTERAPIA ROSA ARANDILLA
CL-2399 N.º Reg. Sanitario: 09-C22-0174
Evaluación y Tratamiento con programas individualizados, en adolescentes, adultos y parejas.
C/ Béjar, 9 - 2.º C • Tel. 947 50 77 00

CENTRO DE MASAJES
Liberate de las tensiones acumuladas
Isabel Núñez Cita previa al Tel. 661 755 553
También a domicilio

Clinic Pie EDUARDO GIL DE LA PUENTE
PODÓLOGO
Cirugía de juanetes, dedos en garra, uñas incarnadas, papilomas, plantillas
C/ San Antonio, 7 - 2.º B
ATENDEMOS SANITAS
Tel. 947 50 63 03

PIEVITAL PODOLOGÍA
ANA BELÉN PASCUAL
C/ Miranda do Douro, 17 Traseras
(Junto Ambulatorio Sur)
Tel. 947 04 88 21

TERRAZAS DE ARANDA



Las preferidas

- **CAFÉ-BAR JAMARI**
C/ Pisuerga, 3
- **EL RINCÓN DE JOSE**
Avda. General Gutiérrez, 3
- **LA UNIVERSAL**
Plaza San Antonio
- **BAR CASANOVA**
Plaza de la Constitución
- **PASTELERÍA M. SANZ**
C/ Ronda, 7
- **CAFÉ-BAR PORTILLO**
Avda. Castilla, 68

NOTAS ARANDINAS

EL BALONCESTO DE AYER

En 1960, el baloncesto era un deporte casi desconocido en Aranda de Duero. Salvo alguna excepción, todo el interés deportivo en aquel entonces recaía sobre el fútbol. Sin embargo, la llegada a nuestra villa de dos jóvenes procedentes de Galicia, los hermanos José-Luis y Enrique García Arias, supuso un antes y un después. Estos jóvenes gallegos eran unos grandes apasionados del básquet, y no tardaron en transmitir su afición a numerosos arandinos de su misma edad.

Se hizo popular así entre los muchachos acudir a jugar al baloncesto a la cancha del Instituto Cardenal Sandoval y Rojas, entonces emplazado en el lugar que hoy ocupa el Colegio Castilla. Nuestros mayores recordarán la pintoresca cancha del Instituto, cuyo suelo era de tierra. También se solía jugar al baloncesto en el Colegio de los Misioneros Hijos del Corazón de María, hoy Colegio Claret, aunque allí se disputaban partidos de un nivel inferior.

En la fotografía que publicamos en portada puede verse a los estudiantes de Bachillerato que componían el equipo juvenil de baloncesto del Instituto Cardenal Sandoval y Rojas. Este equipo participó en la fase provincial de los llamados Juegos Escolares, siendo entrenado por el profesor de Educación Física del centro, Juan Alcázar García.

Figuran en la imagen, de pie, de izda. a dcha.: Enrique García Arias, Jesús Tudanca y José-Luis García Arias; agachados, de izda. a dcha.: Gordiano Sanz, José-Pablo Navares, Tomás Arranz y José-María Díez Aguilera.



- **BAR EL VELERO**
Frente a Polideportivo
- **BAR LA VILLA**
C/ El Parque, 3
- **VAYVÉN**
C/ Josefina A. de Miranda, 4
- **LA TRAMOYA**
Plaza del Rollo
- **BAR TUBULAR**
Paseo Picasso
- **DONDE SABRINA**
Plaza de la Constitución
- **BAR MODERNO**
Plaza de la Virgencilla
- **MESÓN RTE. DEL BURGO**
Fresnillo de las Dueñas
- **BAR LA SOCIEDAD**
Fuentecén

+ Clínica Dental
Dr. Eric Forteza

**FINANCIAMOS EN 24 MESES
SIN INTERESES**

**ODONTOLOGÍA GENERAL Y AVANZADA
IMPLANTES - ESTÉTICODENTAL
ALTA TECNOLOGÍA DENTAL**

**NUEVOS PROTOCOLOS SANITARIOS
PARA UN MEJOR Y SEGURO SERVICIO**

C/ Miranda do Douro, 10 Bajo - Tel. 947 51 11 35

**ZAFIRO
TOURS**

CV-Mm173-A
Agencia de Viajes

**VERANO 2020
VOLVEMOS A VIAJAR**

C/ RONDA 3 · TEL. 947 50 50 46 ARANDA DE DUERO
www.zafiro.com

GENERALI
SEGUROS
Sergio Miranda
AGENTE EXCLUSIVO

C/ Ronda, 3 BAJO · ARANDA · 660 00 52 58 · 947 50 50 46



FARMACIAS DE GUARDIA - Julio

R. Berdugo Lazúen, Avda. Castilla, 54 947 50 12 37
Días: 1 - 13 - 25

ELSA ÁLVARO REIZÁBAL, C/ Duero, s/n. 947 50 00 39
Días: 2 - 14 - 19

Inmaculada de Lama, Avda. Luis Mateos, 1 947 51 26 66
Días: 3 - 11 - 15 - 20

A. M.ª GONZÁLEZ LAFONT, Burgo de Osma, 27 947 51 05 04
Días: 4 - 16 - 28

A. SANZ HERNÁN, San Francisco, 31 947 51 30 13
Días: 5 - 17 - 29

M.ª Luisa Arribas, Plaza Mayor, 13 bis 947 50 01 51
Días: 6 - 10 - 22

CARLOS GÓMEZ SÁIZ, Avda. El Ferial, 18 947 50 07 52
Días: 7 - 26 - 31

A. García Hernando, Avda. Castilla, 57 947 51 48 37
Días: 8 - 27

M. ÁNGEL LÁZARO, Plaza Mayor, 11 947 50 02 69
Días: 9 - 21

SANTA CATALINA. 12 H. IGNACIO DE SANTIAGO, Pl. Obispo Acosta, 4
Días: 12 - 24 947 50 11 29

M. Blanco Planas, Pizarro, 6 947 51 15 23
Días: 18 - 30

Ana Prada de las Heras, C/ Isilla, 30 947 50 01 85
Día: 23

LAS GUARDIAS EMPIEZAN A LAS 09:50 HORAS DEL DÍA DEL SERVICIO Y ACABAN A LAS 09:50 HORAS DEL DÍA POSTERIOR.

COMUNICACIONES

AISA - Tel. 902 198 788

Aranda-Madrid: Lunes a jueves: 7,45 - 10,45* - 11,25 - 15,00 - 18,00* y 21,00 **Viernes:** 7,45 - 10,45* - 15,00 - 18,00* - 19,00* - y 21,00 **Sábados:** 8,00 - 11,00* - 11,25 - 15,00* - 17,30 y 21,00 **Domingos:** 8,00 - 11,00* - 11,25 - 15,00* - 17,00 - 19,00* - 20,00 y 21,30* **Festivos:** 8,00 - 11,00* - 11,25 - 15,00* y 17,30. (*) Servicio directo.

Madrid-Aranda: (Avda. de América, 9ª). **Lunes a jueves:** 7,30 - 11* - 14,45 - 16 y 18,15* **Viernes:** 7,30 - 11,00* - 14,45 - 16,30 - 18,15* y 21,00 **Sábados:** 7,30 - 8,00 - 11,00* - 15,00* - 16,00 y 17,30 **Domingos:** 7,30 - 8,00 - 11,00* - 15,00* - 17,30 - 18,00 - 20,00 y 22,00* **Festivos:** 7,30 - 8,00 - 11,00* - 15,00* y 17,30. (*) Servicio directo.

ALSA CONTINENTAL Tel. 902 422 242

Aranda-Burgos: De lunes a viernes: 6,40 - 8,30 - 9,20 - 10,30 - 13,30 - 15,30 - 17,45 - 17,50 y 19 h. **Sábados y domingos:** 9,20 - 10,30 - 17,45 - 17,50 y 19 h. **Solo domingos:** 19 h. (Sin paradas)

Burgos-Aranda: De lunes a viernes: 8,30 - 10 - 10,45 - 14 - 15,30 - 17,30 y 20 h. **Sábados y domingos:** 10 - 12 y 21 h. **Solo domingos:** 20 h. (Sin paradas)

Aranda-Miranda-Vitoria-San Sebastián-Irún: Todos los días: 9,20 y 17,50 h.

Aranda-Bilbao: Todos los días: 17,45 h.

Bilbao-Aranda: Todos los días: 8 h.

Roa-Burgos: Lunes y viernes: 9 h. (por Cilleruelo de Abajo). **Miércoles:** 9 h. (por La Aguilera).

Burgos-Roa: Lunes y viernes: 17,30 h. (por Cilleruelo de Abajo). **Miércoles:** 17,30 h. (por La Aguilera).

Aranda-Huerta-Salas: Lunes a viernes: 15,30 h.

Salas-Huerta-Aranda: Lunes a viernes: 7,15 h.

Aranda-Gumiel de Izán: Lunes, jueves y viernes: 8,15 - 10,30 - 13 - 13,30* y 19* h. **Martes y jueves:** 8,15 - 10,30 - 13 - 13,30* y 19* h. **Sábado y domingo:** 10,30* y 19* h.

Gumiel de Izán-Aranda: Lunes, jueves y viernes: 11:55* - 15,10 - 18,40 y 21,10* h. **Martes y miércoles:** 9,50 - 11,55 - 15,10 - 18,40 y 21,10 h. **Sábado y domingo:** 13,40* y 22,10* h.

Aranda-Valdeande: Martes: 13 h.

Valdeande-Aranda: Martes: 9,30 h.

* Parada C/ San Francisco (Vera-Cruz).

LINECAR, S. A. Tel. 921 427 705

Aranda-León: Diario excepto sábados: 16,15 h.

León-Aranda: Diario excepto sábados: 15,45 h.

Aranda-Soria: Lunes a viernes: 9,45 - 16,15 y 19,15 h. **Sábados:** 9,45 16,15 y 19,15 h. **Domingos:** 9,45 - 17,45 y 19,15 h.

Soria-Aranda: Lunes a sábados: 10 - 14,45 y 18,30 h. **Domingos:** 11 - 14,45 y 18,30 h.

Aranda-Segovia: Lunes a jueves: 7 h. **Viernes:** 7 y 16,45 h. **Sábados y Domingos:** 16,45 h.

Segovia-Aranda: Lunes a jueves: 13 h. **Viernes:** 13 y 18,30 h. **Sábados y Domingos:** 13 h.

Aranda-Sepúlveda: Lunes miércoles, viernes y sábado: 12,30 h.

Sepúlveda-Aranda: Lunes a viernes: 7,15 h. **Sábados:** 7,30 h.

Aranda-Fuentecén: Sábados: 14,30 h.

Fuentecén-Aranda: Sábados: 9 h.

EMPRESA DE LAS HERAS/LA REGIONAL V.S.A.

Aranda-Valladolid: Lunes a viernes: 6,55 (Por Roa) - 8(2) - 11,45(2) - 14(2) - 18(2) - 20,30(2) h. **Sábados:** 8(2) - 11,45(2) - 18(2) - 20(2) h. **Domingos y festivos:** 11,30(2) - 19,45 (Por Roa) y 20(2) h.

Valladolid-Aranda: Lunes a viernes: 8(2) - 11(2) - 14(2) - 16,30 (viernes) - 18 - 18 (Por Roa) - 20,30(2) h. **Sábados:** 8(2) - 14(2) - 18(2) - 20(2) h. **Domingos y festivos:** 9(2) - 14 (Por Roa) y 17,30(2) h.

Aranda-Roa: Lunes a viernes: 6,55 y 14 h. **Martes:** 6,55 - 12,45 y 14 h. **Domingos y festivos:** 19,45 h.

Roa-Aranda: Lunes a viernes: 10,30 y 19,30 h. **Martes:** 9,30 - 10:30 y 19:30 h. **Sábados:** 10,30 h. **Domingos y festivos:** 15,15 h.

Aranda-Quintanamanvirgo: Lunes a sábado: 14 h.

Quintanamanvirgo-Aranda: Lunes a sábado: 10 h.

Aranda-Burgo de Osma: Lunes: 13 y 19 h. **Miércoles y jueves:** 13 h. **Viernes:** 13 y 19,45 h.

Burgo de Osma-Aranda: Lunes y viernes: 9 y 15,15 h. **Miércoles y jueves:** 8,15 h.

Aranda-Gumiel de Mercado: Martes y sábados: 12,45 h. **Lunes, miércoles, jueves y viernes:** 13 h.

Gumiel de Mercado-Aranda: Lunes a viernes: 9,30 h. **Sábados:** 9 h. (2) Pasando por pueblos.

SOCIBUS, S. A. - VENTA DE BILLETES EN VIAJES ARANDA TOURS - TELS. 947 501 581-947 501 153

Aranda-Sevilla-Cádiz-Tarifa: Diario: 0,55 h.

Aranda-Córdoba-Málaga-Algeciras: Diario: 0,55 h.

**TIERRA VEGETAL
PARA JARDINES**

IDEAL PARA CÉSPED, ÁRBOLES,
SETOS, HUERTOS...
TRANSPORTE A GRAN EL
MÍNIMO 12 M³
TRASVER J. SOTO, S.L. • Tel. 639 893 471

BIBLIOTECA MUNICIPAL

HORARIO DE JULIO

09:00 a 14:30 horas - Tel. 947 51 12 75
www.bibliotecaspublicas.es/arandadeduero
prestamo@arandadeduero.es



**TODO NATURAL
Pan integral
de grano
100%**

C/ Puerta Nueva, 2 - Tel. 947 094 183

LAS BASURAS

No saque la basura.

Estos días no hay recogida:

4 - 11 - 18 y 25



Bus Urbano
www.busburbanoaranda.com



Tel. de Emergencias: 649 800 554
Tel. Atención Cliente: 947 509 594
(De 09:00 a 14:00 y de 17:00 a 20:00)

usa transporte público **GANAMOS TODOS**

Línea 1 - Aranda (Frecuencia cada 15 minutos)

Bus 1 - Salida Ambulatorio Norte - Llegada Plaza Mediterráneo

Horario LUNES A VIERNES: 09:00 a 13:00 • 15:00 a 18:30 • 20:30 a 21:00 - SÁBADOS: 11:00 a 13:00 • 17:30 a 20:30 - DOMINGOS Y FESTIVOS: No hay servicio.

Bus 2 - Salida Plaza Mediterráneo - Llegada Ambulatorio Norte

Horario LUNES A VIERNES: 09:00 a 13:00 • 15:00 a 18:30 • 20:30 a 21:00 - SÁBADOS: 11:00 a 13:00 • 17:30 a 20:30 - DOMINGOS Y FESTIVOS: No hay servicio.

Línea 2 - Aranda - Polígono Industrial - Institutos

Bus 1 - Salida Ambulatorio Norte - Llegada Plaza Mediterráneo

Horario LUNES A VIERNES: 07:30 • 08:15 • 13:30 • 14:15 • 19:00 • 19:45 - SÁBADOS DOMINGOS Y FESTIVOS: No hay servicio.

Bus 2 - Salida Plaza Mediterráneo - Llegada Ambulatorio Norte

Horario LUNES A VIERNES: 07:30 • 13:30 • 19:00 - SÁBADOS DOMINGOS Y FESTIVOS: No hay servicio.

Línea 3 - Aranda - Sinovas - Urb. Costaján - Policía Nacional

Bus 2 - Circular: Salida Plaza Mediterráneo - Llegada Plaza Mediterráneo

Horario LUNES A VIERNES: 08:15 • 14:15 • 19:45 - SÁBADOS DOMINGOS Y FESTIVOS: No hay servicio.

PONCIANO
CARPINTERÍA DE ALUMINIO, S. L.

CARPINTERÍA CON ROTURA DE PUENTE TÉRMICO, SISTEMAS EUROPEOS

LE INSTALAMOS SUS VENTANAS EN EL DÍA

SERIES CORREDERAS • SERIES ABATIBLES • COMPLEMENTOS

Ctra. Salas, Km. 1,9 - Tel. 947 51 00 40 - ponciano@ponciano.com - www.ponciano.com

