

CARTELERERA ARANDINA

GACETA COMARCAL DECENAL. DÍAS 1, 10 Y 20
MARCA Y FORMATO REGISTRADOS
2.ª ÉPOCA - D.L. BU-285-1987 - PROHIBIDA LA REPRODUCCIÓN

FUNDADA EN 1956 POR SULIDIZA

¡La más antigua de Aranda!

www.carteleraarandina.com
info@carteleraarandina.com

N.º 872 • 1 DE ENERO DE 2018

Edita: Cartelera Arandina. C/ Isilla, 3, 1.ª planta, 09400, Aranda de Duero
Tels. 947 649 853 - 616 972 837 | Email: carteleraarandina@gmail.com

El contenido de la publicación no refleja necesariamente la opinión del editor.

Paula Portela Pérez 679 22 22 81



- ✓ Clases de Apoyo Escolar - Primaria y E.S.O.
- Matemáticas, física, química, biología, lengua, sociales y naturales.
- ✓ Psicomotricidad
- ✓ Atención temprana

• Diplomada / Grado en Educación Infantil y Primaria
• Especialista en Psicomotricidad y Atención temprana



FOTOS PARA EL RECUERDO.- Los Reyes Magos en Radio Juventud de Aranda. Año: h. 1960. (Comentario en la Sección "Notas Arandinas").

SALUD TOTAL

CLÍNICA DENTAL

Ponemos a tu alcance la última tecnología

ARANDA DE DUERO Avda Castilla, 49	ROA Pz Mayor de St. María, 2	www.saludtotalcd.com
947 51 26 16	947 54 00 05	

LA NOTICIA

La sociedad arandina continúa firme en su reivindicación por la reapertura de la línea ferroviaria de Madrid a Burgos pasando por Aranda de Duero. Las concentraciones que todos los sábados, a las 13:30 horas, está llevando a cabo la Plataforma por el FC Directo frente al Consistorio arandino, se han visto en estas fechas navideñas transformadas en importantes manifestaciones que han recorrido con paso decidido las calles céntricas de Aranda. Varios cientos de personas se han dado cita los dos últimos sábados en la confluencia de la calle Isilla con la plaza de la Virgencilla, desde donde han marchado, en un tono festivo pero sin disimular la firmeza de su protesta, hasta el Ayuntamiento. Las marchas concluyeron en las inmediaciones de la sede consistorial, donde los asistentes permanecieron concentrados haciendo sonar sus silbatos y panderetas, al tiempo que entonaban algunos villancicos reivindicativos dirigidos a las autoridades. Los manifestantes expresaron su descontento ante los aplazamientos de decisiones y las repeticiones de estudios de viabilidad por parte de la Administración Pública, denunciando la incomprensible dejadez del mantenimiento de la vía y el perjuicio que su cierre supone para Aranda.

MUNICIPAL

La demora en la finalización de los trámites necesarios para modificar los terrenos en los que ha de levantarse el futuro Hospital de Aranda de Duero está siendo motivo de hartazgo entre los grupos políticos de oposición municipal. Tal es así que Mario Martín, portavoz de Sí se Puede Aranda, ha anunciado que, si el próximo 15 de febrero no se han concluido los expresados trámites, su grupo pedirá la dimisión de la alcaldesa Raquel González. Según expresó Martín en rueda de prensa, el Consistorio arandino debería haber llevado a cabo dichos trámites varios años atrás, y la no realización de los mismos constituye uno de los motivos esgrimidos por la Junta de CyL para no emprender la construcción del nuevo centro sanitario. Por otro lado, el Gobierno de la Comunidad ha incluido en los presupuestos regionales de 2018 una partida de 500.000 euros para el mencionado proyecto hospitalario, cantidad a la que se suman otros 200.000 euros por una enmienda presentada por Ciudadanos. Tales cifras son calificadas como "ridículas" para llevar a cabo este proyecto hospitalario, al que la Junta se comprometió hace ya una década.

COMARCA

- El Consistorio de Sotillo de la Ribera ha acordado la imposición de una tasa para financiar las obras de pavimentación y adecentamiento de la calle Fermín Aguayo. El presupuesto de las obras asciende a 36.307 euros y se ha fijado un plazo de 30 días para presentar reclamaciones; de no presentarse reclamaciones, el acuerdo será definitivo. Los propietarios afectados podrán constituirse, si así lo consideran, en Asociación Administrativa de Contribuyentes.
- El municipio de Huerta de Rey ha hecho público un nuevo sello con motivo de su inclusión en el denominado Camino del Cid, una ruta turístico-cultural que recorre varias provincias españolas. El diseño de este emblema representa una pareja de lobos aullando sobre el nombre del pueblo, obediendo la elección de este motivo a una leyenda huertana. Antiguamente, miles de cabezas de ganado trashumantes pasaban por Huerta de Rey siguiendo el curso de la Cañada Real Segoviana. Según reza la tradición, los pastores comenzaron a quejarse del extravío de algunos de sus corderillos tras pasar por el pueblo, lo cual llevó a que los vecinos del mismo fueran apodados con el sobrenombre de lobos.

APLAUSO

- El artista arandino Fernando "Nano" Arribas Lázaro ha realizado un precioso mural pictórico en la entrada del Colegio Público Santa Catalina. El mural, de gran expresividad y calidad estética, destaca por su mensaje, pues está dedicado al valor que tiene la enseñanza en el fomento de la igualdad entre varones y mujeres. Gracias a la obra de Nano, los muros exteriores del expresado colegio, que hasta hace poco tenían un aspecto algo tétrico, se han llenado de color y de belleza, coronado todo ello con un bello lema: "Si nos educas en igualdad, seremos iguales".
- La ciclista arandina Sara Martín continúa cosechando éxitos. En esta ocasión ha recibido el Trofeo Euskaldun, que recogió en San Sebastián durante la celebración de la Gala del Ciclismo del País Vasco. Este galardón representa el broche de oro a una gran temporada, en la que nuestra formidable deportista local ha resultado ser la mejor ciclista de España en la categoría junior.

ESTELA BOAL

CLASES DE DIBUJO, PINTURA Y ESCULTURA
CLASES DE PIANO Y LENGUAJE MUSICAL

Enseñanza individualizada.
Horarios de mañana y tarde, sábados incluidos.

REGALA RETRATOS A PASTEL

TEL. 654 756 450



¡NOS HEMOS RENOVADO PARA OFRECERTE UN SERVICIO TODAVÍA MEJOR!



AUTOVICAN ARANDA Ctra. Madrid-Irún, Km 160. Tel 947 500 143. ARANDA DE DUERO

QUIJOTE CONFORT
El confort te da la vida



ESTUFAS Y CALDERAS DE PELLETS Y LEÑA.
HIDROESTUFAS (CALIENTA RADIADORES).
INSERTABLES DE PELLETS Y LEÑA.
ESTUFAS PARA SITIOS REDUCIDOS.
SISTEMA MULTIFOCO: LA ÚNICA ESTUFA DEL MERCADO
CON SALIDA DE AIRE INFERIOR QUE CONSIGUE UNA
TEMPERATURA CONSTANTE EN TODA LA SALA.
FINANCIACIÓN A SU MEDIDA HASTA 12 MESES SIN INTERESES.
San Francisco, 32 Bajo • Aranda de Duero
Tel. 947 51 33 29 • www.quijoteconfort.com

NOTAS ARANDINAS

LOS REYES MAGOS

Un año más la Navidad ha llegado a nuestra alegre Aranda, e inmersos como estamos en estos días especiales, hemos querido traer a la memoria una estampa histórica propia de estas fechas. Se trata de una fotografía realizada hace más de medio siglo en los estudios de Radio Juventud, en la que podemos ver a varios profesionales y colaboradores de dicha emisora arandina representando a Sus Majestades los Reyes Magos de Oriente y a sus fieles pajes. Algunos aún recordarán las palabras que, el 29 de junio de 1955, pronunció la célebre locutora arandina Consuelo Nebreda en lo que fue el nacimiento de la primera emisora radiofónica de nuestra villa: Radio Juventud de Aranda de Duero. Esta emisora de radio se hallaba ubicada originalmente en el arranque de la Avenida del Ferial, en el edificio que en la actualidad ocupa la Casa de la Juventud. Los bajos del edificio estaban destinados a diversas actividades juveniles, disponiendo de un hermoso salón de actos donde el público acudía a presenciar la celebración de concursos radiados en directo, entre los que destacaba el popularísimo "Cante y Gane", con el que las familias arandinas pasaron ratos inolvidables. También es de destacar que en aquel salón de actos, sirviéndose de un pequeño proyector de 16 mm., se proyectaron los primeros filmes del Cine Club Duero. Figuran en la imagen, en primera fila, de izda. a dcha.: Lali Arroyo, las hermanas Lourdes y Marisol Ugarte y Emilita Herranz. En la parte superior reconocemos, entre otros, a Andrés Ruiz y Tomás Blanco.

FORESTAL RAUZO

VENTA Y DISTRIBUCIÓN DE PELLETS Y DE LEÑA:
PINO, ROBLE, HAYA, ENCINA.
TRABAJOS FORESTALES:
(TALAS, ENTRESACAS, ETC.)



Tels. 669 42 84 10
669 42 84 11

"CRONOLOGÍA HISTÓRICA DE LA VILLA DE ARANDA Y SUS ALDEAS".
Edición corregida y aumentada, año 2014.
Autor: Julio López Laguna
Venta en **CARTELEIRA ARANDINA**

ELECTRICIDAD DOLBER, S.L.
ELECTRICIDAD EN GENERAL
Pol. Ind. Allenduedero - C/ Oporto, 17 - ARANDA
Tels. 947 51 17 61 - 639 52 57 78 - 670 23 76 92

GUÍA MÉDICA Y DE LA SALUD

OSTEOPATÍA-ARANDA
Masajes, Osteopatía y Naturopatía.
653188725
C/ Isabel de Castilla 47 - ARANDA - (junto al LUPA) 4+1 GRATIS

PSICOLOGÍA INFANTIL Y ADULTOS
Elena García de Pablo
Cristina Mate Andrés
Calle Sulidiza, 8 Bajo 947559750/626072443
PSICOCENTER ARANDA

INÉS CASTILLA
- Uroginecología y obstetricia
- Deportiva y traumatológica
- Hipopresivos - Pilates especializado
Burgo de Osma, 26 Bajo
☎ 679 262 449
- Embarazo - Postparto
- Suelo pélvico - Matrona

HYUN CHOON NAM
Centro Digitopuntura Coreana
Lumbagias-Ciática-Artrosis-Gota-Reuma-Nervios-Jaquecas-Esguinces
Pl. Laguna Negra, 1 - 4.º B
Tels. 947 51 01 10 - 609 06 21 49 (Previa cita)

JOSÉ LUIS MUÑOZ ÁLVAREZ
Podólogo
Tratamiento integral del pie, Cirugía Podológica, Plantillas...
ATENDEMOS SANITAS
Postas, 14 - 1.º A - Tel. 947 50 12 67 (cita previa)

ANTONIO SALVADOR
Masajista
Glorieta Rosales, 3 - 3.º E
Tels. 947 50 80 26 - 669 31 34 78
Consulta previa petición de hora

EDUARDO GIL DE LA PUENTE
PODÓLOGO
Cirugía de juanetes, dedos en garra, uñas incarnadas, papilomas, plantillas
C/ San Antonio, 7 - 2.º B
ATENDEMOS SANITAS
Tel. 947 50 63 03

Nuestro día

RELOJERÍA JOYERÍA La Hora
TODA UNA VIDA A TU SERVICIO
C/ Isilla, 11 - Tel. 947 50 97 82 - ARANDA

Floristerías **Nenúfar**
CALIDAD Y CONFIANZA
La Miel, 7 • Tels. 947 51 23 73 - 947 50 90 46
Avda. Castilla, 82 • Tel. 947 50 75 97

FOTO BERAPA
Revelado 1 hora
• Bodas • Comuniones
• Foto Carnet • Estudio...
Pedrote, 12 • Tel. 947 50 50 45 • ARANDA

Monterroso HOTEL ***
MÁS DE 40 AÑOS CELEBRANDO CONTIGO
Ctra. Madrid-Irún • Tel. 947 50 15 50

BIO-RIBERA CAMPILLO
AGRICULTURA ECOLÓGICA
Producción propia certificada por el Consejo Agricultura Ecológica Castilla y León.
VERDURA, HORTALIZA Y FRUTA DE PRODUCCIÓN PROPIA.
CARNE, LACTEOS, ZUMOS, LEGUMBRES, ETC.
Haz tu pedido y te lo llevamos a casa
677 315 224 • bioriberacampillo@gmail.com

OCIO, CULTURA Y ESPECTÁCULOS

EXPOSICIONES

Hasta el 15 de enero
Títeres de Francisco García del Águila,
"El Desván de las Ilusiones Mágicas".
Sala de Exposiciones Casa de Cultura
(Plaza del Trigo, 9).

Hasta el 20 de enero
Pintura, a cargo de S. Monge. CULTURAL
CAJA DE BURGOS (Pl. del Trigo 8).
Lunes a viernes de 19 a 21 h. Sábados de
12 a 14 h.

MERCADOS Y FERIAS NAVIDAD

Hasta el 5 de enero
Cuarta Feria de Navidad. Plaza de la
Constitución.

NÚMEROS PREMIADOS SORTEO

BALONMANO VILLA DE ARANDA
304, 339, 470, 580, 596, 628, 640,
641, 883, 898.

BIBLIOTECA MUNICIPAL

HORARIO DE ENERO

Lunes a viernes:
Mañanas, de 9:30 a 14:30 h.
Tardes, de 16:00 a 21:00 h.
Sábados, de 10:00 a 13,30 h.

CONDUCTORES Y ARMAS PSICOTÉCNICOS ISILLA
L. a V. de 9:30 a 13:30 y 16:30 a 19:30 h.
OFTALMOLOGÍA: Dra. Losada (cita previa)
CENTRO COMERCIAL ISILLA 1.ª PLANTA
Tel. 947 51 06 26

fisiosalud
FISIOTERAPIA Y OSTEOPATÍA
Alberto Madrigal Cubero
Rebeca Cáceres Gil
C/ Antonio Baciero, 3 • Tels. 947 07 00 54 - 685 18 54 79

PSICOTÉCNICOS
CARNET DE CONDUCIR, ARMAS, ANIMALES PELIGROSOS, MARINA Y SEGURIDAD PRIVADA
PSICOCENTER ARANDA
C/ Sulidiza, 8 Bajo - 947559750/626072443
L a V: 9,30 a 13,30 y 16,30 a 20 SÁBADOS: 9 a 13,30

CLÍNICA DEL PIE ZARA SIMÓN
NOS HEMOS TRASLADADO A AVDA. CASTILLA, 62
Cita previa Tel. 947 51 33 77

PIEVITAL PODOLOGÍA
ANA BELÉN PASCUAL
C/ Miranda do Douro, 17 Traseras
(Junto Ambulatorio Sur)
Tel. 947 04 88 21

Julián Gil de la Puente
Podología deportiva, infantil y general.
Estudio biomecánico de la pisada.
ATENDEMOS SANITAS
C/ El Carro, 11. 1.º - ☎ 947 50 64 34

FERNANDO ARRANZ HORTIGÜELA
PSICÓLOGO
NIÑOS - ADULTOS
Plaza de la Ribera, 7 - Tel. y Fax. 947 51 11 87



SIN DOLOR
Tel. 947 50 63 42



Clínica Dental

Reg. Sanitario: 09-C251-0186

Dr. Eric Forteza

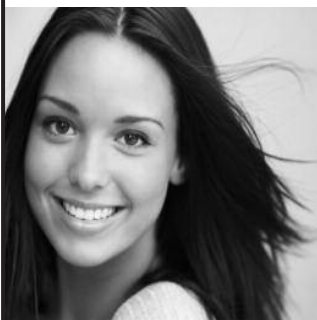

**IMPLANTES
CORONAS SIN METAL
ORTODONCIA INVISIBLE
PERIODONCIA**

FINANCIACIÓN A SU MEDIDA. CONSULTA Y DIAGNÓSTICO CON RX GRATUITOS www.clinicadentalforteza.com
C/ Miranda do Douro, 10 Bajo - Tel. 947 51 11 35 (previa cita)

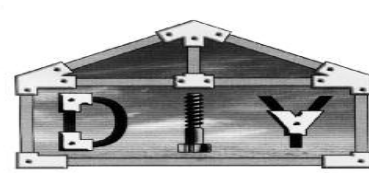

**CASAS PREFABRICADAS
CONSTRUCCIÓN SECA
PROYECTOS A LA CARTA**

606 32 62 32

www.sistemasdiy.com

Sistemas ARANDA DE DUERO (Burgos)
Su vivienda en solo 2 meses

FARMACIAS DE GUARDIA - Enero

M.ª Luisa Arribas, Plaza Mayor, 13 bis 947 50 01 51
Días: 1 - 10 - 22

Elsa Álvaro Reizábal, C/ Duero, s/n. 947 50 00 39
Días: 2 - 14 - 26

Inmaculada de Lama, Avda. Luis Mateos, 1 947 51 26 66
Días: 3 - 15 - 27

A. M.ª GONZÁLEZ LAFONT, Burgo de Osma, 27 947 51 05 04
Días: 4 - 16 - 28

A. SANZ HERNÁN, San Francisco, 31 947 51 30 13
Días: 5 - 17 - 19 - 29

M. Blanco Planas, Pizarro, 6 947 51 15 23
Días: 6 - 18 - 30

P. TOMÁS GARCÍA, Avda. El Ferial, 18 947 50 07 52
Días: 7 - 31

A. García Hernando, Avda. Castilla, 57 947 51 48 37
Días: 8 - 20

M. ÁNGEL LÁZARO, Plaza Mayor, 11 947 50 02 69
Día: 9 - 21

Ana Prada de las Heras, C/ Isilla, 30 947 50 01 85
Días: 11 - 23

M. TAJADA/I. SANTAMARÍA, Pl. Obispo Acosta, 4. 947 50 11 29
Días: 12 - 24

R. Berdugo Lazúen, Avda. Castilla, 54 947 50 12 37
Días: 13 - 25

COMUNICACIONES

AISA - Tel. 902 198 788

Aranda-Madrid: Lunes a viernes: 5,10 - 7,45 - 11 - 13,45 y 19,15 h. **Sábados y domingos:** 7 - 10 - 12,15 y 16,15 h.
Madrid-Aranda: (Avda. de América, 9ª). **Lunes a viernes:** 7,30 - 11 - 15 - 16 y 21,30 h. **Sábados y domingos:** 9,30 - 12,15 - 15 y 18,30 h.

ALSA CONTINENTAL Tel. 902 422 242

Aranda-Burgos: De lunes a viernes: 6,40(1)* - 8,15(2) - 9,20^ - 10,30(2) - 13,30(2)* - 15,30(1)* - 17,50^ - 18^ - 19(2)* y 23:45 h. **Sábados y domingos:** 9,20^ - 10,30 (2)* - 17,50^ - 18^ - 19(2)* y 23:30 h.

Burgos-Aranda: De lunes a viernes: 4,15^ - 8,30(1) - 9,50^ - 10,45(2)* - 14(2) - 15,30(1)^ - 17,30(2) y 20(2) h. **Sábados y domingos:** 9,50^ - 12,30(2)* y 21(2)^ h. **Domingos:** 8^ h.

(1) Directo, entra en Lerma. (2) Pasando por pueblos. * Parada C/ San Francisco (Vera-Cruz). ^Coche de paso.

Aranda-Miranda-Vitoria-San Sebastián-Irún: Todos los días: 9,20 y 17,50 h.

Aranda-Bilbao: Todos los días: 17,45 h.

Bilbao-Aranda: Todos los días: 8 h.

Aranda-Huerta-Salas: Lunes a viernes: 15,30 h.

Salas-Huerta-Aranda: Lunes a viernes: 7,15 h.

Aranda-Gumiel de Izán: Lunes, jueves y viernes: 8,15 - 10,30 - 13,30* y 19^ h. **Martes y jueves:** 8,15 - 10,30 - 13,30* y 19^ h. **Sábado y domingo:** 10,30* y 19^ h.

Gumiel de Izán-Aranda: Lunes, jueves y viernes: 11:55^ - 15,10 - 18,40 y 21,10^ h. **Martes y miércoles:** 9,50 - 11,55 - 15,10 - 18,40 y 21,10 h. **Sábado y domingo:** 13,40* y 22,10^ h.

Aranda-Valdeande: Martes: 13 h.

Valdeande-Aranda: Martes: 9,30 h.

* Parada C/ San Francisco (Vera-Cruz).

LINECAR, S. A. Tel. 921 427 705

Aranda-León: Diario excepto sábados: 16,15 h.

León-Aranda: Diario excepto sábados: 15,45 h.

Aranda-Soria-Zaragoza: Lunes a sábado: 9,45 - 16,15 y 19,45 h. **Domingos y Festivos:** 9,45 - 17,45 y 19,45 h.
Zaragoza-Soria-Aranda: Lunes a sábado: 7,30 - 12 y 16 h. **Domingos y Festivos:** 9, 12 y 16 h.

Aranda-Segovia: Lunes a viernes: 7 h. **Viernes:** 7 y 16,45 h. **Sábados y Domingos:** 16,45 h.

Segovia-Aranda: Lunes a viernes: 13 h. **Viernes:** 13 y 18,30 h. **Sábados y Domingos:** 13 h.

Aranda-Sepúlveda: Lunes miércoles, viernes y sábado: 12,30 h.

Sepúlveda-Aranda: Lunes a viernes: 7,15 h. **Sábados:** 7,30 h.

Aranda-Fuentecén: Sábados: 14,30 h.

Fuentecén-Aranda: Sábados: 9 h.

MONBUS - Tel. 982 292 900

Aranda-Barcelona: Lunes a jueves y sábado: 12,45 h. **Viernes y domingo:** 23,45 h.

Barcelona-Aranda: Diario: 8,45 h.

Aranda-Salamanca: Diario: 17,45 h.

Salamanca-Aranda: Lunes a jueves y sábado: 10 h. **Viernes y domingo:** 20,30 h.

EMPRESA DE LAS HERAS/LA REGIONAL V.S.A.

Aranda-Valladolid: Lunes a viernes: 6,55 (Por Roa) - 8(2) - 11,45(2) - 14(2) - 18(2) - 20,30(2) h. **Sábados:** 8(2) - 11,45(2) - 18(2) - 20(2) h. **Domingos y festivos:** 11,30(2) - 19,45 (Por Roa) y 20(2) h.

Valladolid-Aranda: Lunes a viernes: 8(2) - 11(2) - 14(2) - 16,30 (viernes) - 18 - 18 (Por Roa) - 20,30(2) h. **Sábados:** 8(2) - 14(2) - 18(2) - 20(2) h. **Domingos y festivos:** 9(2) - 14 (Por Roa) y 17,30(2) h.

Aranda-Roa: Lunes a viernes: 6,55 y 14 h. **Martes:** 6,55 - 12,45 y 14 h. **Domingos y festivos:** 19,45 h.

Roa-Aranda: Lunes a viernes: 10,30 y 19,30 h. **Martes:** 9,30 - 10,30 y 19,30 h. **Sábados:** 10,30 h. **Domingos y festivos:** 15,15 h.

Aranda-Quintanamanvirgo: Lunes a sábado: 14 h.
Quintanamanvirgo-Aranda: Lunes a sábado: 10 h.

Aranda-Burgo de Osma: Lunes: 13 y 19 h. **Miércoles y jueves:** 13 h. **Viernes:** 13 y 19,45 h.

Burgo de Osma-Aranda: Lunes y viernes: 9 y 15,15 h. **Miércoles y jueves:** 8,15 h.

Aranda-Gumiel de Mercado: Martes y sábados: 12,45 h. **Lunes, miércoles, jueves y viernes:** 13 h.
Gumiel de Mercado-Aranda: Lunes a viernes: 9,30 h. **Sábados:** 9 h. (2) Pasando por pueblos.

SOCIBUS, S. A. - KIOSKO PRENSA

Aranda-Sevilla-Cádiz-Tarifa: Diario: 0,55 h.

Aranda-Córdoba-Málaga-Algeciras: Diario: 0,55 h.

Lineas

TU BOUTIQUE
en el centro de Aranda

C/ La Miel, 16 - Tel. 947 51 08 96

BICICLETAS • ACCESORIOS



C/ Cascajar, 8 - Tel. 947 50 99 77
ARANDA DE DUERO

Os deseamos
Feliz
y Próspero
Año Nuevo

C/ Puerta Nueva, 2 - Tel. 947 094 183

LAS BASURAS

No saque la basura.

Estos días no hay recogida:

6 - 13 - 20 - 27



Bus Urbano
www.busburbanoaranda.com

usa transporte público **GANAMOS TODOS**



Tel. de Emergencias: 649 800 554
Tel. Atención Cliente: 947 509 594
(De 09:00 a 14:00 y de 17:00 a 20:00)

Línea 1 - Aranda (Frecuencia cada 15 minutos)

Bus 1 - Salida Ambulatorio Norte - Llegada Plaza Mediterráneo

Horario LUNES A VIERNES: 09:00 a 13:00 • 15:00 a 18:30 • 20:30 a 21:00 - SÁBADOS: 11:00 a 13:00 • 17:30 a 20:30 - DOMINGOS Y FESTIVOS: No hay servicio.

Bus 2 - Salida Plaza Mediterráneo - Llegada Ambulatorio Norte

Horario LUNES A VIERNES: 09:00 a 13:00 • 15:00 a 18:30 • 20:30 a 21:00 - SÁBADOS: 11:00 a 13:00 • 17:30 a 20:30 - DOMINGOS Y FESTIVOS: No hay servicio.

Línea 2 - Aranda - Polígono Industrial - Institutos

Bus 1 - Salida Ambulatorio Norte - Llegada Plaza Mediterráneo

Horario LUNES A VIERNES: 07:30 • 08:15 • 13:30 • 14:15 • 19:00 • 19:45 - SÁBADOS DOMINGOS Y FESTIVOS: No hay servicio.

Bus 2 - Salida Plaza Mediterráneo - Llegada Ambulatorio Norte

Horario LUNES A VIERNES: 07:30 • 13:30 • 19:00 - SÁBADOS DOMINGOS Y FESTIVOS: No hay servicio.

Línea 3 - Aranda - Sinovas - Urb. Costaján - Policía Nacional

Bus 2 - Circular: Salida Plaza Mediterráneo - Llegada Plaza Mediterráneo

Horario LUNES A VIERNES: 08:15 • 14:15 • 19:45 - SÁBADOS DOMINGOS Y FESTIVOS: No hay servicio.

la perruquería
Peluquería & estética canina
C/ El Carro, 2 - Bajo
Cita previa 693 64 67 97

**NUEVO CURSO DE
PELUQUERÍA Y ESTÉTICA**
ÚLTIMAS PLAZAS
SEBASTIAN ACADEMIA SEBASTIÁN
 606 343 827
iiii DATE PRISA!!!!

**PELETERIA
PCIBELINA**
PIEL Y
COMPLEMENTOS

Centro Comercial Isilla, 1.ª Planta
Tel. 607 289 295

PONCIANO
CARPINTERÍA DE ALUMINIO, S. L.

CARPINTERÍA CON ROTURA DE PUENTE TÉRMICO, SISTEMAS EUROPEOS

LE INSTALAMOS SUS VENTANAS EN EL DÍA

SERIES CORREDERAS • SERIES ABATIBLES • COMPLEMENTOS

Ctra. Salas, Km. 1,9 - Tel. 947 51 00 40 - ponciano@ponciano.com - www.ponciano.com

