

CARTELERARANDINA



GACETA COMARCAL DECENAL. DÍAS 1, 10 Y 20
MARCA Y FORMATO REGISTRADOS
2.ª ÉPOCA - D.L. BU-285-1987 - PROHIBIDA LA REPRODUCCIÓN

FUNDADA EN 1956 POR SULIDIZA

¡La más antigua de Aranda!

www.carteleraarandina.com
info@carteleraarandina.com

N.º 833 - 1 DE DICIEMBRE DE 2016

Edita: Cartelera Arandina. C/ Isilla, 3, 1.ª planta, 09400, Aranda de Duero
Tels. 947 649 853 - 616 972 837 | Email: carteleraarandina@gmail.com

El contenido de la publicación no refleja necesariamente la opinión del editor.

Lei del pie

NUEVA APERTURA
CLÍNICA PODOLÓGICA
LEIRE AYUSO CORNEJO

Plaza Santiago n.º 10
Tels. 630 502 212 - 947 512 595 Cita previa

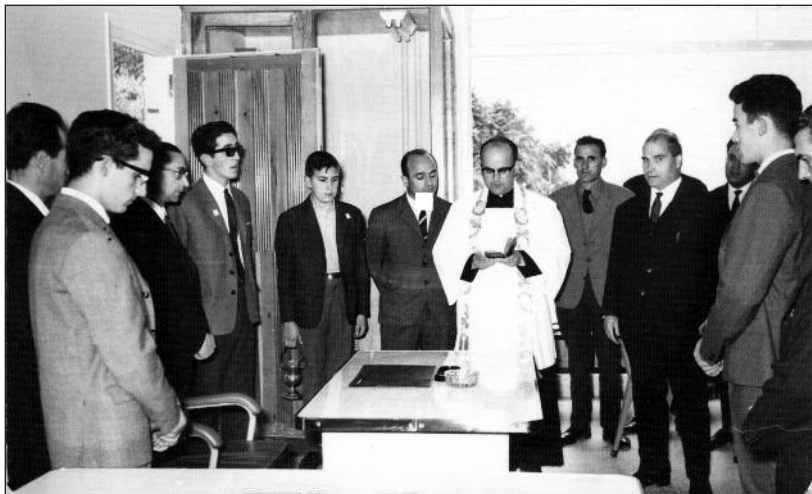

FOTOS PARA EL RECUERDO.- Inauguración de la oficina de correos en Aranda. Año: 1966. (Comentario en la Sección "Notas Arandinas").

SALUD TOTAL

CLÍNICA DENTAL

Ponemos a tu alcance la última tecnología

ARANDA DE DUERO Avda Castilla, 49
ROA Pz Mayor de St. María, 2

947 51 26 16 947 54 00 05

www.saludtotalcd.com

LA NOTICIA

El Ayuntamiento de Aranda de Duero ha aprobado en el último Pleno municipal la solicitud a la Junta de CyL de la subvención para la construcción del centro de animales abandonados que la Consejería de Agricultura, con Silvia Clemente al frente, se comprometió a entregar en 2009. Dicha subvención ascendía a 100.000 euros. A pesar de que las obras del mencionado centro concluyeron en 2011 y el Ayuntamiento remitió los justificantes para recibir la subvención, al día de hoy ésta no ha sido recibida. El centro de animales abandonados permanece cerrado a cal y canto, sin que pueda prestar el necesario servicio para el que se construyó por falta de presupuesto. Por otro lado, la referida sesión plenaria aprobó modificar el contrato que el Consistorio arandino tiene con Eulen, la empresa encargada del mantenimiento de las zonas verdes de la villa, para pagarla 41.000 euros más cada año, pues, según alega Eulen, los metros cuadrados de zona verde existentes en la actualidad se han incrementado en los últimos tres años. Esto último fue discutido por algunos miembros de la oposición, que pusieron en entredicho el modo en que se realizó la medición de superficies verdes.

MUNICIPAL

Una nueva campaña asfáltica ha dado comienzo en las calles de Aranda de Duero. Los trabajos están siendo desarrollados por la empresa madrileña Tecnología de Firms, a quien la Junta de gobierno adjudicó la concesión de los mismos. La obra afectará a un total de 51.800 metros cuadrados de pavimento y su precio es de 369.183 euros. La campaña se desarrollará en 35 calles del municipio, la mayoría de ellas enclavadas en los barrios de Santa Catalina y del Ferial Bañuelos. La actuación en el barrio de Santa Catalina tendrá lugar sobre las calles Montelatorre, Antonio Machado, Fernán González y Pedrote. En el Ferial Bañuelos se asfaltarán las calles Los Cruces, Las Eras, Los Pozos y el tramo de la Avenida del Ferial con la de San Francisco. En la zona sur del término municipal se renovará la calzada de una parte de la calle Burgo de Osma, la calle Santo Domingo, la salida hacia el Montecillo y algunos trozos de la Glorieta de Rosales. También se actuará sobre la vía de servicio de la Avenida de Castilla y sobre la Avenida de Extremadura, en el Polígono Industrial Allenduedero. En la zona centro se realizarán obras de asfaltado en la Plaza de la Virgencilla y, parcialmente, en los Jardines de Don Diego.

COMARCA

- Villaescusa de Roa ha recuperado el sendero de La Boquilla y el manantial del mismo nombre que, años ha, proporcionaba agua fresca a los moradores de este municipio ribereño. Se trata de dos espacios que, con el paso del tiempo, se fueron deteriorando hasta casi desaparecer. Al no contar el municipio con un pastor desde hace tres años, el mantenimiento de los senderos se abandonó, pues el paso de los rebaños hacía una labor natural en este sentido. Tal es el caso del sendero de La Boquilla, inaccesible hasta hace poco por la frondosa vegetación que crecía en él. Mediante una intervención con maquinaria se ha podido suprimir la maleza y reabrir el sendero. A su vez, el manantial situado en dicho sendero ha sido redescubierto gracias al testimonio de los ancianos del pueblo, conocedores de su existencia en el pasado. Ahora, los caminantes pueden tomar agua de la fuente que la Cámara Agraria ha levantado en el lugar.

- El Ministerio de Agricultura ha convocado la subasta pública de los silos de su propiedad existentes en la provincia de Burgos. Un total de cuatro silos se verán afectados por esta medida, dos de los cuales se hallan en nuestra comarca, concretamente en Roa de Duero y San Martín de Rubiales.

APLAUSO

La artista ribereña Concha Díez Valcabado ha inaugurado una exposición de su espléndida obra en la sala de exposiciones de la Casa de Cultura. El título de la muestra, "Cercanía", hace referencia al sentimiento que nuestra artista ha querido reflejar en su obra, centrada en los espacios y paisajes de su pueblo natal, San Martín de Rubiales, y de otros municipios colindantes, como Moradillo de Roa, Quintanamanvirgo o Caleruega. En la exposición, abierta hasta el 10 de diciembre, pueden contemplarse 38 cuadros de la artista, los cuales han pintado con gran dedicación durante los dos últimos años.

AITANA

Restaurante
Especialidad en Lechazo Asado,
Carnes Rojas y Pescados.
Menú Degustación Personalizados 40€
C/ San Gregorio, 17 - Aranda
Tel. 947 514 445
www.aitanarestaurante.es

SONRISALUD

INSTITUTO DENTAL AVANZADO

tu boca,
se merece
lo mejor

IMPLANTOLOGÍA DENTAL

C/ Burgo de Osma, 64 - ARANDA

947 510 269

f sonrisalud.es



Clinica Dental
Certificada
por Aenor

"CRONOLOGÍA HISTÓRICA DE LA VILLA DE ARANDA Y SUS ALDEAS"
Edición corregida y aumentada, año 2014.
Autor: Julio López Laguna
Venta en CARTELERARANDINA



OPTICALIA DELTA

2x1
EN GAFAS
CON LENTE
PROGRESIÓN



CENTRO
AUDITIVO



C/ Burgo de Osma, 11
ARANDA DE DUERO
Tel. y Fax 947 05 87 01
www.opticaldelta.com

20 años **TODO LIBRO**

Celebra con Todo Libro sus 20 AÑOS

ESTAS NAVIDADES regala lectura para toda la familia.

www.todo-libro.com
CENTRO ISILLA ARANDA DE DUERO



QUIJOTE CONFORT

El confort te da la vida

ESTUFAS Y CALDERAS DE PELLETS Y LEÑA.
HIDROESTUFAS (CALIENTA RADIADORES).
INSERTABLES DE PELLETS Y LEÑA.
ESTUFAS PARA SITIOS REDUCIDOS.

SISTEMA MULTIFOCO: LA UNICA ESTUFA DEL MERCADO CON SALIDA DE AIRE INFERIOR QUE CONSIGUE UNA TEMPERATURA CONSTANTE EN TODA LA SALA.
FINANCIACION A SU MEDIDA HASTA 12 MESES SIN INTERESES.

San Francisco, 32 Bajo • Aranda de Duero
Tel. 947 51 33 29 • www.quijoteconfort.com



NUEVO CURSO DE PELUQUERÍA Y ESTÉTICA

ÚLTIMAS PLAZAS - MATRÍCULA GRATUITA

SEBASTIAN ACADEMIA SEBASTIÁN

606 343 827

DATE PRISA!!!!



la perruquería

Peluquería & estética canina

C/ El Carro, 2 - Bajo
Cita previa 693 64 67 97



Tu segundo hogar - De 0 a 3 años

La alternativa más económica a la guardería. Sin matrícula.

-10% DTO. (1.º mes).

C/ Quinta Julia, 15 - Tel. 636 09 91 25



FORESTAL RAUZO

VENTA Y DISTRIBUCIÓN DE PELLETS Y DE LEÑA:
PINO, ROBLE, HAYA, ENCINA.

TRABAJOS FORESTALES:
(TALAS, ENTRESACAS, ETC.)

Tels. 669 42 84 10
669 42 84 11



GUÍA MÉDICA Y DE LA SALUD

NOTAS ARANDINAS

INAUGURACIÓN DE LA OFICINA DE CORREOS

Trescientos años se han cumplido en 2016 de la inauguración de Correos en España, y con motivo de ello hemos publicado la fotografía que puede verse en portada, la cual recoge un instante de la inauguración de la oficina de Correos de Aranda de Duero en octubre de 1966. En dicha oficina, situada en la plaza de los Jardines de Don Diego, se encontraba también la sucursal de Telégrafos. Allí fue donde el fotógrafo retrató al sacerdote D. Felipe Ontoso mientras realizaba, con toda solemnidad, el acto de bendición de las instalaciones el día de la inauguración. Entre los retratados, figuran en la imagen, de izda. a dcha.: Aurelio Arranz, Emilio Montero, Ricardo Navares (junto al ayudante del sacerdote sujetando el recipiente del agua bendita), Manuel Cebas (jefe de la oficina de Telégrafos), José Herrera, Lorenzo Calvo (jefe de la oficina de Correos), Román Arribas y Manuel Martín.

COACHING
M.ª Elena Soto Miguel

El coaching cambió mi vida, también puede cambiar la tuya. Busca la mejor versión de ti mismo. Hazte el mejor regalo para tu vida.

Av. Berruquete, 1 - 4.º - Tel. 646 073 447

María Benito Portela LOGOPEDA

VOZ - ESCRITURA - COMUNICACIÓN - LECTURA
DEGLUCIÓN - AUDICIÓN - HABLA - ARTICULACIÓN...

Plaza La Resinera, 4 Bajo - Tel. 947 07 00 05

PSICÓLOGA
Elena García de Pablo - CL-3310
Cristina Mate Andrés - CL-3398

N.º Reg. Sanitario: 09-C290-0011
C/ Sulidiza, 8 Bajo - 947 55 97 50 / 626 07 24 43
www.psicocenteraranda.com

PSICOCENTER ARANDA

HYUN CHOON NAM
Centro Digitopuntura Coreana

Lumbagias-Ciática-Artrosis-Gota-Reuma-Nervios-Jaquecas-Esguinces
Pl. Laguna Negra, 1 - 4.º B
Tels. 947 51 01 10 - 609 06 21 49 (Previa cita)

JOSÉ LUIS MUÑOZ ÁLVAREZ
Podólogo

Tratamiento integral del pie, Cirugía Podológica, Plantillas...
ATENDEMOS SANITAS

Postas, 14 - 1.º A - Tel. 947 50 12 67 (cita previa)

ANTONIO SALVADOR
Masajista

Glorieta Rosales, 3 - 3.º E
Tels. 947 50 80 26 - 669 31 34 78
Consulta previa petición de hora

EDUARDO GIL DE LA PUENTE
Podólogo

Cirugía podológica, uñas incarnadas, papilomas, plantillas, siliconas, dedos en garra. ATENDEMOS SANITAS
C/ San Antonio, 7 - 2.º B
Tel. 947 50 63 03 (Consulta previa petición de hora)

DRA. HAYDÉE ALICIA LÓPEZ ARGÜELLES
Ginecóloga

Embarazo • Diagnóstico prenatal • Ginecología de la adolescente
• Planificación • Patología mamaria • Menopausia • Ecografía
Tels. 91 657 24 26 - 628 15 52 50 (previa cita)

Anúnciese en

CARTELEIRA
ARANDINA

¡TODA ARANDA Y LA RIBERA LA ESPERA!

SERVITEC

CALEFACCIÓN, FONTANERÍA Y GAS
MANTENIMIENTO E INSTALACIÓN DE CALDERAS

Instalador Autorizado - TLF: 647 36 53 68

Polígono Allenduedero, C/ Constantín R-91
Aranda de Duero www.servitecaranda.es



BICICLETAS • ACCESORIOS

BICI ARANDA

C/ Cascajar, 8 - Tel. 947 50 99 77
ARANDA DE DUERO



IMPRESA ROSA

CALENDARIOS, LOTERÍAS,
FLYERS PARA RIFAS....
A UN PRECIO EXCEPCIONAL.

C/ De los Carramajuelos, 8
Tel. 921 56 01 32
CARBONERO EL MAYOR (Segovia)

CONDUCTORES Y ARMAS PSICOTÉCNICOS ISILLA

L. a V. de 9:30 a 13:45 y 17 a 20 h. Sáb. 10 a 12 h.
CENTRO COMERCIAL ISILLA 1.ª PLANTA
Tel. 947 51 06 26

PSICOTÉCNICOS
CARNET DE CONDUCIR, ARMAS, ANIMALES PELIGROSOS, MARINA Y SEGURIDAD PRIVADA

PSICOCENTER ARANDA

C/ Sulidiza, 8 Bajo - 947 55 97 50 / 626 07 24 43
Lunes a viernes: 9:30 a 13:30 y 16 a 20 h. ABRIMOS SÁBADOS de 9 a 14 h.

fisiosalud
FISIOTERAPIA Y OSTEOPATÍA

Alberto Madrigal Cubero
Rebeca Cáceres Gil

C/ Antonio Bacierno, 3 • Tels. 947 07 00 54 - 685 18 54 79

Quiromasaje Indonesio

C/ Mesoneros E. y S., 8. 4ª
CITA PREVIA - Telf: 672 042 991

AlliAna (Horario flexible)

FERNANDO ARRANZ HORTIGÜELA
PSICÓLOGO
NIÑOS - ADULTOS

Plaza de la Ribera, 7 - Tel. y Fax. 947 51 11 87

ZARA SIMÓN DELSO
PODÓLOGA

Uñas incarnadas, Papilomas, Hongos, Plantillas personalizadas, Siliconas, Podología deportiva, Pié diabético...
Plaza Mayor, 12 - 1.º - Cita previa Tel. 947 51 33 77

PIEVALTAL PODOLOGÍA
ANA BELÉN PASCUAL

C/ Miranda do Douro, 17 Traseras
(Junto Ambulatorio Sur)
Tel. 947 04 88 21

Julián Gil de la Puente
Podología deportiva, infantil y general.
Estudio biomecánico de la pisada.
ATENDEMOS SANITAS

C/ El Carro, 11. 1.º - 947 50 64 34

BIO RIBERA
CAMPILLO

AGRICULTURA ECOLÓGICA

Producción propia certificada por el Consejo Agricultura Ecológica Castilla y León.
VERDURA, HORTALIZA Y FRUTA DE PRODUCCIÓN PROPIA.
CARNE, LACTEOS, ZUMOS, LEGUMBRES, ETC.

Haz tu pedido y te lo llevamos a casa
677 315 224 • biorberacampillo@gmail.com

OCIO, CULTURA Y ESPECTÁCULOS

MÚSICA

3 de diciembre
LEÓN BENAVENTE. La Colmena Musical, a las 23:00 h.

16 de diciembre
ANGELUS APATRIDA. La Colmena Musical, a las 23:00 h.

17 de diciembre
SIDECARS+LUIS BREA-FIESTA
ART DE TROYA. La Colmena Musical, a las 23:00 h.

TEATRO

9 de diciembre
"Reikiavik". Entrecajas Producciones Teatrales. CENTRO CULTURAL CAJA DE BURGOS (Pl. del Trigo, 8), a las 20:30 h.

ACTIVIDAD INFANTIL

10 de diciembre
MAGIA INFANTIL con el mago Samuel Arribas. La Colmena Musical, a las 17:30 h.

BIBLIOTECA MUNICIPAL

HORARIO DE DICIEMBRE

Lunes a viernes, de 9:30 a 14:30 h. y de 16:00 a 21:00 h.
Sábados, de 10:00 a 13,30 h.

Cesáreo Esteban

Librería - Papelería - Regalos

C/Béjar 15, Aranda de Duero - Tfno. 947 50 03 14

ELECTRICIDAD DOLBER, S.L.

ELECTRICIDAD EN GENERAL

Pol. Ind. Allenduedero - C/ Oporto, 17 - ARANDA
Tels. 947 51 17 61 - 639 52 57 78 - 670 23 76 92





Clínica Dental

Reg. Sanitario: 09-C251-016

Dr. Eric Forteza

IMPLANTES CORONAS SIN METAL ORTODONCIA INVISIBLE PERIODONCIA (PROBLEMAS DE ENCÍAS)

FINANCIACIÓN A SU MEDIDA
CONSULTA Y DIAGNÓSTICO GRATUITOS

LA CALIDAD CERTIFICADA CON 25 AÑOS DE EXPERIENCIA
C/ Miranda do Douro, 10 Bajo - Tel. 947 51 11 35 (previa cita)

**CASAS PREFABRICADAS
CONSTRUCCIÓN SECA
PROYECTOS A LA CARTA**

606 32 62 32

www.sistemasdiy.com

Sistemas ARANDA DE DUERO (Burgos)
Su vivienda en solo 2 meses

NO REGALES COSAS ...
REGALA !! SENSACIONES !

SAO SPA
ESTÉTICA Y MABAJE

Frente al hospital Santos Reyes
Teléfono: 608 899 491

FELIZ NAVIDAD

FARMACIAS DE GUARDIA - Diciembre

Elsa Álvaro Reizábal, C/ Duero, s/n. 947 50 00 39
Días: 1 - 13

Inmaculada de Lama, Avda. Luis Mateos, 1 947 51 26 66
Días: 2 - 14

A. M.ª GONZÁLEZ LAFONT, Burgo de Osma, 27 947 51 05 04
Días: 3 - 15

A. SANZ HERNÁN, San Francisco, 31 947 51 30 13
Días: 4 - 16

M. Blanco Planas, Pizarro, 6 947 51 15 23
Días: 5 - 17 - 24

P. TOMÁS GARCÍA, Avda. El Ferial, 11 947 50 07 52
Días: 6 - 18 - 25

A. García Hernando, Avda. Castilla, 57 947 51 48 37
Días: 7 - 19

M. ÁNGEL LÁZARO, Plaza Mayor, 11 947 50 02 69
Días: 8 - 20 - 27

M.ª Luisa Arribas, Plaza Mayor, 13 bis 947 50 01 51
Días: 9 - 21 - 28

Ana Prada de las Heras, C/ Isilla, 30 947 50 01 85
Días: 10 - 22 - 26 - 29

M. TAJADA I. SANTAMARÍA, Pl. Obispo Acosta, 4. 947 50 11 29
Días: 11 - 23 - 30

R. Berdugo Lazúen, Avda. Castilla, 54 947 50 12 37
Días: 12 - 31

LAS BASURAS

Atención a los días amarillos:
3 - 5 - 7 - 10 - 17 - 24 - 31.
No saque la basura.
Estos días no hay recogida.

**"VIVIENDO Y CONVIVIENDO EN
ARANDA DE DUERO Y SU COMARCA"
de Paco Benito Benito.**

Puntos de Venta: Casa Singer en C/ Santa
Lucía, 4 y Cartelera Arandina

COMUNICACIONES

ALSA CONTINENTAL Tel. 902 42 22 42

Aranda-Madrid: Todos los días: 8,30(2) - 11,15(2)[^] - 13*[^] - 16,30(2) - 19,30(2) y 21*[^] h.
Madrid-Aranda: (Avda. de América, 9^o). Todos los días: 7,30* - 8,15(2) - 11,30(2) - 16 - 20(2) y 22* h.
* Directo sin paradas intermedias. [^]Coche de paso. (2) Pasando por pueblos.

Aranda-Burgos: De lunes a viernes: 6,40(1)* - 8,15(2) - 9,20[^] - 10,30(2) - 13,30(2)* - 15,30(1)* - 17,50[^] - 18[^] - 19(2)* y 23:30 h. **Sábados y domingos:** 9,20[^] - 10,30 (2)* - 17,50[^] - 18[^] - 19(2)* y 23:30 h.
Burgos-Aranda: De lunes a viernes: 8,30(1) - 9,50[^] - 10,45(2)* - 14(2) - 15,30(1)[^] - 17,30(2) y 20(2)* h. **Sábados y domingos:** 9,50[^] - 12,30(2)* y 21(2)[^] h.
(1) Directo, entra en Lerma. (2) Pasando por pueblos. * Parada C/ San Francisco (Vera-Cruz). [^]Coche de paso.

Aranda-Miranda-Vitoria-San Sebastián-Irún:
Todos los días: 9,20 y 17,50 h.
Aranda-Bilbao: Todos los días: 18 h.
Bilbao-Aranda: Todos los días: 8 h.

Aranda-Salas: Lunes a viernes: 15,30 h.
Aranda-Huerta: Lunes a viernes: 15,30 y 16,30 h.
Aranda-Caleruega-Huerta: Martes y jueves: 15,30 h. Lunes, miércoles y viernes: 16,30 h.

Aranda-Gumiel de Izán: Lunes, jueves y viernes: 8,15 - 10,30 - 13,30* y 19* h. Martes y miércoles: 8,15 - 10,30 - 13 - 13,30* y 19* h. **Sábado y domingo:** 10,30* y 19* h.
Gumiel de Izán-Aranda: Lunes, jueves y viernes: 11:55* - 15,10 - 18,40 y 21,10* h. Martes y miércoles: 9,50 - 11,55 - 15,10 - 18,40 y 21,10 h. **Sábado y domingo:** 13,40* y 22,10* h.

Aranda-Valdeande: Martes: 13 h.
Valdeande-Aranda: Martes: 9,30 h.
* Parada C/ San Francisco (Vera-Cruz).

LINECAR, S. A.

Aranda-León: Diario excepto sábados: 16,15 h.
León-Aranda: Diario excepto sábados: 15,45 h.
Aranda-Soria-Zaragoza: Lunes a sábado: 9,45 - 16,15 y 19,45 h. Domingos y Festivos: 9,45 - 17:45 y 19:45 h.
Zaragoza-Soria-Aranda: Lunes a sábado: 7,30 - 12 y 16 h. Domingos y Festivos: 9, 12 y 16 h.
Aranda-Segovia: Lunes a jueves: 7 h. Viernes: 7 y 16,45 h. Sábados y Domingos: 16,45 h.
Segovia-Aranda: Lunes a jueves: 13 h. Viernes: 13 y 18,30 h. Sábados y Domingos: 13 h.
Aranda-Sepúlveda: Lunes miércoles, viernes y sábado: 12,30 h.
Sepúlveda-Aranda: Lunes a viernes: 7,15 h. Sábados: 7,30 h.
Aranda-Fuentecén: Sábados: 14,30 h.
Fuentecén-Aranda: Sábados: 9 h.
(1) Directo, sin paradas intermedias.

MONBUS (Vibasa)

Aranda-Barcelona: Lunes a jueves y sábado: 12,45 h. Lunes y sábado: 0,15 h.
Barcelona-Aranda: Diario: 08,45 h.
Aranda-Salamanca: Diario: 17,45 h.
Salamanca-Aranda: Lunes a jueves y sábado: 10,00 h. Viernes y domingo: 21,30 h.

EMPRESA DE LAS HERAS/LA REGIONAL V.S.A.

Aranda-Valladolid: Lunes a viernes: 6,55 (Por Roa) - 8(2) - 11,45(2) - 14(2) - 18(2) - 20,30(2) h. Sábados: 8(2) - 11,45(2) - 18(2) - 20(2) h. Domingos y festivos: 11,30(2) - 19,45 (Por Roa) y 20(2) h.
Valladolid-Aranda: Lunes a viernes: 8(2) - 11(2) - 14(2) - 16,30 (viernes) - 18 - 18 (Por Roa) - 20,30(2) h. Sábados: 8(2) - 14(2) - 18(2) - 20(2) h. Domingos y festivos: 9(2) - 14 (Por Roa) y 17,30(2) h.
Aranda-Roa: Lunes a viernes: 6,55 y 14 h. Martes: 6,55 - 12,45 y 14 h. Domingos y festivos: 19,45 h.
Roa-Aranda: Lunes a viernes: 10,30 y 19,30 h. Martes: 9,30 - 10:30 y 19:30 h. Sábados: 10,30 h. Domingos y festivos: 15,15 h.
Aranda-Quintanavirgo-Aranda: Lunes a sábado: 14 h.
Quintanavirgo-Aranda: Lunes a sábado: 10 h.
Aranda-Burgo de Osma: Lunes: 13 y 19 h. Miércoles y jueves: 13 h. Viernes: 13 y 19,45 h.
Burgo de Osma-Aranda: Lunes y viernes: 9 y 15,15 h. Miércoles y jueves: 8,15 h.
Aranda-Gumiel de Mercado: Martes y sábados: 12,45 h. Lunes, miércoles, jueves y viernes: 13 h.
Gumiel de Mercado-Aranda: Lunes a viernes: 9,30 h. Sábados: 9 h.
(2) Pasando por pueblos.

SOCIBUS, S. A. - KIOSKO PRENSA

Aranda-Sevilla-Cádiz-Tarifa: Diario: 0,15 h.
Aranda-Córdoba-Málaga-Algeciras: Diario: 0,15 h.

1 edición del Certificado de Profesionalidad

Planificación, Gestión y Realización del mantenimiento y supervisión del montaje de maquinaria, equipo industrial y líneas automatizadas de producción*

Dirigido a la promoción de la capacitación técnica de mujeres y a su posterior incorporación en el mercado laboral.

SAN GABRIEL
CIUDAD DE LA EDUCACIÓN

LABOR OMNIA VINCIT

Equivalencia técnica, a nivel laboral, con grado superior

480 horas + 80 h. de prácticas profesionales en GSK

Bolsa de trabajo en GSK al finalizar el módulo

Curso subvencionado al 100% por GSK. Impartido por el Centro Integrado de Formación Profesional San Gabriel

Requisitos:

- Mujeres con formación mínima de bachillerato, Certificado de Profesionalidad Nivel 2 o Grado Medio de la familia profesional "Instalación y Mantenimiento".
- Valorable titulaciones universitarias técnicas y ciclos formativos tecnológicos.

Periodo de recepción de candidaturas hasta el 9 de diciembre:
lorena.lopez@colegiosangabriel.es

*Formación Oficial Certificado de Profesionalidad (Nivel 3)

Nuestro día

RELOJERÍA JOYERÍA
La Hora

TODA UNA VIDA A TU SERVICIO

C/ Isilla, 11 - Tel. 947 50 97 82 - ARANDA

Floristerías

Nenúfar

CALIDAD Y CONFIANZA

La Miel, 7 • Tels. 947 51 23 73 - 947 50 90 46
Avda. Castilla, 82 • Tel. 947 50 75 97

FOTO
BERAPA

Revelado 1 hora

• Bodas • Comuniones
• Foto Carnet • Estudio...
Pedrote, 12 • Tel. 947 50 50 45 • ARANDA

Montermoso
HOTEL ***

MÁS DE 40 AÑOS
CELEBRANDO
CONTIGO

Ctra. Madrid-Irún • Tel. 947 50 15 50

PONCIANO

CARPINTERÍA DE ALUMINIO, S. L.

CARPINTERÍA CON ROTURA DE PUENTE TÉRMICO, SISTEMAS EUROPEOS

LE INSTALAMOS SUS VENTANAS EN EL DÍA

SERIES CORREDERAS • SERIES ABATIBLES • COMPLEMENTOS

Ctra. Salas, Km. 1,9 - Tel. 947 51 00 40 - ponciano@ponciano.com - www.ponciano.com