

CARTELETA

GACETA COMARCAL DECENAL, DÍAS 1, 10 Y 20
MARCA Y FORMATO REGISTRADOS
2ª ÉPOCA - D.L. BU-285-1987 - PROHIBIDA LA REPRODUCCIÓN

ARANDINA
FUNDADA EN 1956 POR SULDIZA

www.carteleraarandina.com
info@carteleraarandina.com

N.º 851 - 1 DE JUNIO DE 2017

Edita: Cartelera Arandina. C/ Isilla, 3, 1.ª planta. 09400, Aranda de Duero
Tels. 947 649 853 - 616 972 837 | Email: carteleraarandina@gmail.com

El contenido de la publicación no refleja necesariamente la opinión del editor.



Muebles Esteban

**Grandes ofertas en
sofás-colchones y mobiliario**
TU TIENDA DE SIEMPRE

MUEBLES TODOS LOS ESTILOS • SALONES • DORMITORIOS • COLCHONERÍA

San Francisco, 45
Tel./Fax: 947 505 905
Aranda de Duero





FOTOS PARA EL RECUERDO.- Grupo zarzuelero arandino. Año: 1943.
(Comentario en la Sección "Notas Arandinas").

SALUD TOTAL

CLÍNICA DENTAL

Ponemos a tu alcance la última tecnología

ARANDA DE DUERO
Avda Castilla, 49

947 51 26 16

ROA
Pz Mayor de St. María, 2

947 54 00 05

www.saludtotalcd.com

LA NOTICIA

Las Asociaciones de Vecinos de Aranda de Duero han convocado una manifestación el sábado 17 de junio para reclamar la construcción del nuevo hospital. Dicha manifestación comenzará a las 18 h. en la plaza Mayor y recorrerá las principales calles de la villa, retornando después al punto de inicio, donde los organizadores leerán un manifiesto. Las asociaciones ribereñas vinculadas a la salud, los organismos empresariales, los sindicatos y los grupos políticos locales, así como los ayuntamientos de la comarca y de los enclaves de Soria y Segovia afectados por la medida, han mostrado su respaldo a esta marcha reivindicativa.

El objetivo es que la JCyL cumpla los plazos propuestos para la construcción del hospital y éste pueda inaugurarse en 2022. En este sentido, es esencial que se den pasos en firme (y no solo promesas) y la financiación del proyecto sea estable y suficiente.

Aquellos que deseen colaborar con la difusión de esta reivindicación, pueden acercarse a las sedes de las AA.VV., donde se dispone de carteles y panfletos.

MUNICIPAL

Insufrible. Así califican los vecinos de la zona Centro la situación bajo la que viven debido los "botellones" que se organizan los fines de semana en torno a las rúas donde se encuentran sus viviendas. El ruido excesivo provocado por la música a todo volumen sonando en plena calle, los acelerones de coches, las roturas de cristales, las peleas, los gritos y los cánticos de borrachos marcan las escenas habituales que los vecinos del Centro se ven obligados a soportar al caer el sol, cuyo recuerdo no se borra durante el día debido al asqueroso olor a orines que emana de las paredes de sus casas y a los desperfectos provocados en el mobiliario urbano.

Las medidas tomadas por el Consistorio parecen insuficientes para frenar el incivismo nocturno, y los vecinos están dispuestos a lo que sea para poder descansar de una santa vez. Así se lo trasladaron a los gobernantes en el último Pleno municipal. Una de las medidas que se barajan es la contratación de agentes de seguridad privada para que vigilen la zona, aunque sobre este punto todavía no hay nada en firme.

COMARCA

Los fines de semana del 9 al 11 y del 16 al 18 de junio se celebrará el II Festival de Enoturismo "Pasaporte a la Ribera del Duero". Se trata de un evento que pretende atraer a la comarca cientos de visitantes de otros puntos de España y del extranjero, con el fin de que conozcan, a través de la viticultura, una parte esencial de la vida ribereña.

A lo largo de las seis jornadas que compondrán el festival, los visitantes, ya sean versados en el mundo de la enología o desconozcan por completo la materia, podrán disfrutar de diversas actividades por el módico precio de 15 euros por actividad (5 euros si se trata de menores de 12 años y 8 euros para muchachos de hasta 18 años), pudiendo adquirirse también una entrada familiar por el precio de 35 euros.

Un total de 16 bodegas de la DO Ribera del Duero participarán en el festival. Dichas bodegas, son: Prado Rey, Martín Berdugo, Linaje Garsea, Viña Mayor, Legarís, Emina, Villacreces, Valsoñillo, Comenge, Cillar de Silos, Tarsus, Protos, Dehesa de los Canónigos, El Lagar de Isilla, Condado de Haza y Portia.

APLAUSO

Los aficionados al atletismo han podido disfrutar un año más de la Milla de Aranda, que ya ha cumplido su edición número 35. El público asistió entusiasmado al desarrollo de la competición, la cual ofreció grandes momentos. La prueba femenina estuvo muy reñida, pero un *sprint* memorable de Nuria Fernández acabó por dar el triunfo a la atleta madrileña. El vencedor de la prueba masculina fue Adel Mechaal, que desde el pistoletazo de salida mantuvo un ritmo excepcional, consiguiendo una ventaja que le aseguró la victoria. Vaya con estas líneas nuestro aplauso a los campeones de la Milla arandina, así como al resto de participantes y a los organizadores de la misma.

*Plano de la Villa
de Aranda en
CARTELETA ARANDINA*



RENAULT
Passion for life

¡NOS HEMOS RENOVADO
PARA OFRECERTE UN SERVICIO
TODAVÍA MEJOR!



Renault recomienda:   renault.es

AUTOVICAN ARANDA Ctra. Madrid-Irún, Km 160. Tel 947 500 143. ARANDA DE DUERO



Veterimundi San Jenaro

RADIOLOGÍA • ECOGRAFÍA
ANALÍTICAS • CIRUGÍA
MEDICINA GENERAL
ATENDEMOS A DOMICILIO

C/ Santiago, 22
Cita previa:
947 50 50 68
URGENCIAS:
601 37 21 71
Aranda de Duero

2x1

EN GAFAS DE MARCA
CRISTALES INCLUIDOS



OPTICALIA DELTA

Burgo de Osma, 11 - ARANDA DE DUERO (BURGOS)
Tel.: 947 058 701

QUIJOTE CONFORT
El confort te da la vida



ESTUFAS Y CALDERAS DE PELLETS Y LEÑA.
HIDROESTUFAS (CALIENTA RADIADORES).
INSERTABLES DE PELLETS Y LEÑA.
ESTUFAS PARA SITIOS REDUCIDOS.
SISTEMA MULTIFOCO: LA ÚNICA ESTUFA DEL MERCADO
CON SALIDA DE AIRE INFERIOR QUE CONSIGUE UNA
TEMPERATURA CONSTANTE EN TODA LA SALA.
FINANCIACIÓN A SU MEDIDA HASTA 12 MESES SIN INTERESES.
San Francisco, 32 Bajo • Aranda de Duero
Tel. 947 51 33 29 • www.quijoteconfort.com

SERVITEC



CALEFACCIÓN, FONTANERÍA Y GAS
MANTENIMIENTO E INSTALACIÓN DE CALDERAS
Instalador Autorizado - TLF: 647 36 53 68
Polígono Allenduedero, C/ Constantín R-91
Aranda de Duero www.servitecaranda.es

NOTAS ARANDINAS

**GRUPO ZARZUELO
ARANDINO**

La afición de los arandinos por el teatro es de lejos conocida. De entre las agrupaciones teatrales que han existido a lo largo de nuestra historia local, *Clunia, Teatro de Cámara*, ha sido sin duda ninguna la más destacada de ellas y la que más ha contribuido por el avance de la cultura ribereña y arandina. Bajo la dirección de Julio López Laguna, siempre acompañado de su bella esposa Isabel, la agrupación *Clunia* ha desarrollado durante muchos años una labor excelente que, desde estas líneas, reconocemos y agradecemos.

En la simpática fotografía que publicamos en portada podemos ver a un conjunto teatral arandino posando en el patio interior de la ermita de la Virgen de las Viñas. Sus integrantes representaron en el hoy desaparecido Teatro Principal la zarzuela "La del manojito de rosas". Dicha representación tuvo lugar en enero de 1943, y los artistas que la escenificaron, fueron: Aurelio Mazo, Antonio García, Félix Díaz, José Cobo, Pedro Saulo, Carmen Alba, Remedios Gallego, Félix Meléndez, Leonor Blanco, Alejandro López, Carmen López, Vicente Rodríguez, Félix Pérez Bombín, Eliseo Arnáiz, Carlos Delgado y Sebastián Caballero.

BICICLETAS • ACCESORIOS



C/ Cascajar, 8 - Tel. 947 50 99 77
ARANDA DE DUERO

**TIERRA VEGETAL
PARA JARDINES**

IDEAL PARA CÉSPED, ÁRBOLES,
SETOS, HUERTOS...
TRANSPORTE A GRANEL
MÍNIMO 12 M³
TRASVER J. SOTO, S.L. • Tel. 639 893 471

GUÍA MÉDICA Y DE LA SALUD

OSTEOPATÍA-ARANDA



Masajes, Osteopatía, Acupuntura, Auriculoterapia y...
65 318 87 25
C/ Real de Castilla Nº47 - ARANDA - (Lugar al supermercado LUBA)
Sábados de 10:00 a 14:00 horas / 411 GRATIS (www.osteopatiaaranda.com)

**María Benito Portela
LOGOPEDA**

VOZ - ESCRITURA - COMUNICACIÓN - LECTURA
DEGLUCIÓN - AUDICIÓN - HABLA - ARTICULACIÓN...
Plaza La Resinera, 4 Bajo - Tel. 947 07 00 05

PSICOLOGÍA INFANTIL Y ADULTOS

Elena García de Pablo
Cristina Mate Andrés
Calle Sulidiza, 8 Bajo 947559750/626072443
PSICOCENTER ARANDA

INÉS CASTILLA



PELVIC - Uroginecología y obstetricia
- Deportiva y traumatológica
- Hipopresivos - Pilates especializado
Burgo de Osma, 25 Bajo
679 262 449 - Embarazo - Postparto
- Suelo pélvico - Matrona

PSICOTÉCNICOS

CARNET DE CONDUCIR, ARMAS, ANIMALES
PELIGROSOS, MARINA Y SEGURIDAD PRIVADA
PSICOCENTER ARANDA
C/ Sulidiza, 8 Bajo - 947559750/626072443
L a V: 9,30 a 13,30 y 16,30 a 20 SÁBADOS: 9 a 13,30

HYUN CHOON NAM
Centro Digitopuntura Coreana
Lumbalgias-Ciática-Artrosis-Gota-Reuma-Nervios-Jaquecas-Esguinces
Pl. Laguna Negra, 1 - 4.º B
Tels. 947 51 01 10 - 609 06 21 49 (Prevía cita)

JOSÉ LUIS MUÑOZ ÁLVAREZ
Podólogo
Tratamiento integral del pie, Cirugía Podológica, Plantillas...
ATENDEMOS SANITAS
Postas, 14 - 1.º A - Tel. 947 50 12 67 (cita previa)

ANTONIO SALVADOR
Masajista
Glorieta Rosales, 3 - 3.º E
Tels. 947 50 80 26 - 669 31 34 78
Consulta previa petición de hora

EDUARDO GIL DE LA PUENTE
PODÓLOGO
Cirugía de juanetes, dedos en garra,
uñas incarnadas, papilomas, plantillas
C/ San Antonio, 7 - 2.º B
ATENDEMOS SANITAS
Tel. 947 50 63 03

**ELECTRICIDAD
DOLBER, S.L.**
ELECTRICIDAD EN GENERAL
Pol. Ind. Allenduedero - C/ Oporto, 17 - ARANDA
Tels. 947 51 17 61 - 639 52 57 78 - 670 23 76 92

Nuestro día

**RELOJERÍA JOYERÍA
La Hora**
TODA UNA VIDA A TU SERVICIO
C/ Isilla, 11 - Tel. 947 50 97 82 - ARANDA

Floristerías
Nenúfar
CALIDAD Y CONFIANZA
La Miel, 7 • Tels. 947 51 23 73 - 947 50 90 46
Avda. Castilla, 82 • Tel. 947 50 75 97

**FOTO
BERAPA**
Revelado 1 hora
• Bodas • Comuniones
• Foto Carnet • Estudio...
Pedrote, 12 • Tel. 947 50 50 45 • ARANDA

**Monterroso
HOTEL *****
MÁS DE 40 AÑOS
CELEBRANDO
CONTIGO
Ctra. Madrid-Irún • Tel. 947 50 15 50

OCIO, CULTURA Y ESPECTÁCULOS

EXPOSICIONES

Del 5 al 30 de junio
Pintura a cargo de Sole Espeja "Miradas al Alma" (pintura en seda y otras). CULTURAL CAJA DE BURGOS (Pl. del Trigo 8). Lunes a viernes de 19 a 21 h. Sábados de 12 a 14 h.

Hasta el 28 de agosto
"Momentos", Rafa Pérez. Museo Municipal de Cerámica de Aranda de Duero. Barrio Santo Domingo. C/ Don Julián y Don Romero. Horario: Viernes de 12 a 14 h. y de 18 a 20 h. Sábados y domingos de 12 a 14 h.

Hasta mayo 2018
"Soñando entre sombras". Exposición colectiva de los alumnos de la Escuela de Cerámica de Aranda de Duero. Barrio Santo Domingo. C/ Don Julián y Don Romero. Horario: Viernes de 12 a 14 h. y de 18 a 20 h. Sábados y domingos de 12 a 14 h.

TORNEO SOLIDARIO DE PÁDEL
10 de junio
II TORNEO SOLIDARIO PÁDEL ¡¡¡JUEGA POR ELLOS!!! ASORIDO.ORG. CENTRO DEPORTIVO PRADOSPORT Categorías masculina y femenina. Coste inscripción: 15€. Recaudación íntegra para Asorido.org. Inscripciones: Tels. 650 332 853 - 615 674 515

MÚSICA

23 de junio
"KITAI + STEREOZONE". Día internacional de la música (INAEM/ACCES). La Colmena Musical, a las 23:00 h.

BIBLIOTECA MUNICIPAL
(HORARIO DE JUNIO)
Lunes a viernes, de 9:30 a 14:30 h. y de 16:00 a 21:00 h.
Sábados, de 10:00 a 13:30 h.

**CONDUCTORES Y ARMAS
PSICOTÉCNICOS ISILLA**
L. a V. de 9:30 a 13:30 y 16:30 a 19:30 h.
CENTRO COMERCIAL ISILLA 1.ª PLANTA
Tel. 947 51 06 26

fisiosalud
FISIOTERAPIA Y OSTEOPATÍA
Alberto Madrigal Cubero
Rebeca Cáceres Gil
C/ Antonio Bacierno, 3 • Tels. 947 07 00 54 - 685 18 54 79

**osteopatía
y fisioterapia**

*Diagnóstico y tratamientos
osteopáticos de todo tipo de
lesiones a nivel neuronal y
músculo-esqueléticas.*
CITA PREVIA. C/ Isilla, 15. Local 5 - Aranda
Tels.: 635 35 65 62 - 625 52 03 50

CLÍNICA DEL PIE ZARA SIMÓN
**NOS HEMOS TRASLADADO
A AVDA. CASTILLA, 62**
Cita previa Tel. 947 51 33 77

PIEVITAL PODOLOGÍA
ANA BELÉN PASCUAL
C/ Miranda do Douro, 17 Traseras
(Junto Ambulatorio Sur)
Tel. 947 04 88 21

Julián Gil de la Puente
Podología deportiva, infantil y general.
Estudio biomecánico de la pisada.
ATENDEMOS SANITAS
C/ El Carro, 11. 1.º • 947 50 64 34

FERNANDO ARRANZ HORTIGÜELA
PSICÓLOGO
NIÑOS - ADULTOS
Plaza de la Ribera, 7 - Tel. y Fax. 947 51 11 87

BIO-RIBERA
CAMPILLO
AGRICULTURA ECOLÓGICA
Producción propia certificada por el Consejo
Agricultura Ecológica Castilla y León.
VERDURA, HORTALIZA Y FRUTA DE PRODUCCIÓN PROPIA.
CARNE, LACTEOS, ZUMOS, LEGUMBRES, ETC.
Haz tu pedido y te lo llevamos a casa
677 315 224 • bioriberacampillo@gmail.com



MANOLO ARANDILLA

Clínica Dental

Reg. Sanitario: 09-C251-0186

Dr. Eric Forteza

Sonríe a la PRIMAVERA
Promoción MAYO y JUNIO 15%

IMPLANTES
CORONAS SIN METAL
ORTODONCIA INVISIBLE
PERIODONCIA (PROBLEMAS DE ENCÍAS)

FINANCIACIÓN A SU MEDIDA. CONSULTA Y DIAGNÓSTICO CON RX GRATUITOS www.clinicadentalforteza.com
C/ Miranda do Douro, 10 Bajo - Tel. 947 51 11 35 (previa cita)

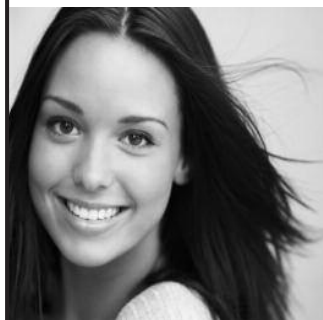

CASAS PREFABRICADAS
CONSTRUCCIÓN SECA
PROYECTOS A LA CARTA

606 32 62 32
www.sistemasdiy.com

Sistemas ARANDA DE DUERO (Burgos)
Su vivienda en solo 2 meses

FARMACIAS DE GUARDIA - Junio

M. ÁNGEL LÁZARO, Plaza Mayor, 11 947 50 02 69
Días: 1 - 13 - 25

M.^a Luisa Arribas, Plaza Mayor, 13 bis 947 50 01 51
Días: 2 - 14 - 26
Ana Prada de las Heras, C/ Isilla, 30 947 50 01 85
Días: 3 - 15 - 27

M. TAJADA/I. SANTAMARÍA, Pl. Obispo Acosta, 4. 947 50 11 29
Días: 4 - 16 - 28

R. Berdugo Lazúen, Avda. Castilla, 54 947 50 12 37
Días: 5 - 17 - 29
Elsa Álvaro Reizabal, C/ Duero, s/n. 947 50 00 39
Días: 6 - 18 - 30
Inmaculada de Lama, Avda. Luis Mateos, 1 947 51 26 66
Días: 7 - 19

A. M.^a GONZÁLEZ LAFONT, Burgo de Osma, 27 947 51 05 04
Días: 8 - 20

A. SANZ HERNÁN, San Francisco, 31 947 51 30 13
Días: 9 - 21

M. Blanco Planas, Pizarro, 6 947 51 15 23
Días: 10 - 22

P. TOMÁS GARCÍA, Avda. El Ferial, 18 947 50 07 52
Días: 11 - 23

A. García Hernando, Avda. Castilla, 57 947 51 48 37
Días: 12 - 24



JULIÁN AYALA

COMUNICACIONES

ALSA CONTINENTAL Tel. 902 42 22 42

Aranda-Madrid: Todos los días: 5,10* 8,30(2) - 11,15(2)[^] - 13*[^] - 16,30(2) - 19,30(2) y 21*[^] h.
Madrid-Aranda: (Avda. de América, 9^a). Todos los días: 7,30* - 8,15(2) - 11,30(2) - 16 - 20(2) y 22* h.
* Directo sin paradas intermedias. [^]Coche de paso. (2) Pasando por pueblos.

Aranda-Burgos: De lunes a viernes: 6,40(1)* - 8,15(2) - 9,20[^] - 10,30(2) - 13,30(2)* - 15,30(1)* - 17,50[^] - 18[^] - 19(2)* y 23:45 h. **Sábados y domingos:** 9,20[^] - 10,30 (2)* - 17,50[^] - 18[^] - 19(2)* y 23:30 h.
Burgos-Aranda: De lunes a viernes: 4,15* - 8,30(1) - 9,50[^] - 10,45(2)* - 14(2) - 15,30(1)[^] - 17,30(2) y 20(2)* h. **Sábados y domingos:** 9,50[^] - 12,30(2)* y 21(2)[^] h. **Domingos:** 8* h.
(1) Directo, entra en Lerma. (2) Pasando por pueblos.
* Parada C/ San Francisco (Vera-Cruz). [^]Coche de paso.

Aranda-Miranda-Vitoria-San Sebastián-Irún: Todos los días: 9,20 y 17,50 h.

Aranda-Bilbao: Todos los días: 18 h.

Bilbao-Aranda: Todos los días: 8 h.

Aranda-Salas: Lunes a viernes: 15,30 h.

Aranda-Huerta: Lunes a viernes: 15,30 y 16,30 h.

Aranda-Calderuega-Huerta: Martes y jueves: 15,30 h. Lunes, miércoles y viernes: 16,30 h.

Aranda-Gumiel de Izán: Lunes, jueves y viernes: 8,15 - 10,30 - 13,30* y 19* h. Martes y miércoles: 8,15 - 10,30 - 13 - 13,30* y 19* h. Sábado y domingo: 10,30* y 19* h.

Gumiel de Izán-Aranda: Lunes, jueves y viernes: 11:55* - 15,10 - 18,40 y 21,10* h. Martes y miércoles: 9,50 - 11,55 - 15,10 - 18,40 y 21,10 h. Sábado y domingo: 13,40* y 22,10* h.

Aranda-Valdeande: Martes: 13 h.

Valdeande-Aranda: Martes: 9,30 h.

* Parada C/ San Francisco (Vera-Cruz).

LINECAR, S. A. Tel. 921 427 705/06

Aranda-León: Diario excepto sábados: 16,15 h.

León-Aranda: Diario excepto sábados: 15,45 h.

Aranda-Soria-Zaragoza: Lunes a sábado: 9,45 - 16,15 y 19,45 h. Domingos y Festivos: 9,45 - 17:45 y 19:45 h.

Zaragoza-Soria-Aranda: Lunes a sábado: 7,30 - 12 y 16 h. Domingos y Festivos: 9, 12 y 16 h.

Aranda-Segovia: Lunes a jueves: 7 h. Viernes: 7 y 16,45 h. Sábados y Domingos: 16,45 h.

Segovia-Aranda: Lunes a jueves: 13 h. Viernes: 13 y 18,30 h. Sábados y Domingos: 13 h.

Aranda-Sepúlveda: Lunes miércoles, viernes y sábado: 12,30 h.

Sepúlveda-Aranda: Lunes a viernes: 7,15 h. Sábados: 7,30 h.

Aranda-Fuentecén: Sábados: 14,30 h.

Fuentecén-Aranda: Sábados: 9 h.

(1) Directo, sin paradas intermedias.

MONBUS (Vibasa)

Aranda-Barcelona: Lunes a jueves y sábado: 12,45 h. Lunes y sábado: 0,15 h.

Barcelona-Aranda: Diario: 08,45 h.

Aranda-Salamanca: Diario: 17,45 h.

Salamanca-Aranda: Lunes a jueves y sábado: 10,00 h. Viernes y domingo: 21,30 h.

EMPRESA DE LAS HERAS/LA REGIONAL V.S.A.

Aranda-Valladolid: Lunes a viernes: 6,55 (Por Roa) - 8(2) - 11,45(2) - 14(2) - 18(2) - 20,30(2) h. Sábados: 8(2) - 11,45(2) - 18(2) - 20(2) h. Domingos y festivos: 11,30(2) - 19,45 (Por Roa) y 20(2) h.

Valladolid-Aranda: Lunes a viernes: 8(2) - 11(2) - 14(2) - 16,30 (viernes) - 18 - 18 (Por Roa) - 20,30(2) h. Sábados: 8(2) - 14(2) - 18(2) - 20(2) h. Domingos y festivos: 9(2) - 14 (Por Roa) y 17,30(2) h.

Aranda-Roa: Lunes a viernes: 6,55 y 14 h. Martes: 6,55 - 12,45 y 14 h. Domingos y festivos: 19,45 h.

Roa-Aranda: Lunes a viernes: 10,30 y 19,30 h. Martes: 9,30 - 10:30 y 19:30 h. Sábados: 10,30 h. Domingos y festivos: 15,15 h.

Aranda-Quintanamanvirgo: Lunes a sábado: 14 h.

Quintanamanvirgo-Aranda: Lunes a sábado: 10 h.

Aranda-Burgo de Osma: Lunes: 13 y 19 h. Miércoles y jueves: 13 h. Viernes: 13 y 19,45 h.

Burgo de Osma-Aranda: Lunes y viernes: 9 y 15,15 h. Miércoles y jueves: 8,15 h.

Aranda-Gumiel de Mercado: Martes y sábados: 12,45 h. Lunes, miércoles, jueves y viernes: 13 h.

Gumiel de Mercado-Aranda: Lunes a viernes: 9,30 h. Sábados: 9 h.

(2) Pasando por pueblos.

SOCIBUS, S. A. - KIOSKO PRENSA

Aranda-Sevilla-Cádiz-Tarifa: Diario: 0,55 h.

Aranda-Córdoba-Málaga-Algeciras: Diario: 0,55 h.

SAN GABRIEL

CIUDAD DE LA EDUCACIÓN

LABOR OMNIA VINCIT

ABIERTO PLAZO DE ADMISIÓN

Tel.: 947 54 50 06

947 54 52 56

info@colegiosangabriel.es

Carretera de La Aguilera Km 6,5
Aranda de Duero 09400 (Burgos)

www.ciudaddeleducacion.es

San Gabriel COLEGIO INTERNACIONAL
- Inmersión lingüística subvencionada
- Desde 5º EPO hasta Bachillerato
- 4 Idiomas

San Gabriel ESCUELA DE ENOLOGÍA
- Grado Medio y Superior
- Concertado

San Gabriel PRIMARIA Y E.S.O.
- Enseñanza subvencionada

San Gabriel ESCUELA DE SOLDADURA
- Grado Medio
- FP Dual
- Concertado

San Gabriel BACHILLERATO AMERICANO

San Gabriel ESCUELA SUPERIOR DE DEPORTES
- Formación subvencionada en Fútbol I, II y III

San Gabriel GRADOS Y POSGRADOS UNIVERSITARIOS
- Campus UDIMA

San Gabriel ESCUELA DE BOMBEROS
- Formación subvencionada
- Certificado de profesionalidad

San Gabriel RESIDENCIA DE ESTUDIANTES
- Masculina y femenina

San Gabriel I + D + i

la perruquería
Peluquería & estética canina
C/ El Carro, 2 - Bajo
Cita previa 693 64 67 97

LAS BASURAS
Atención a los días amarillos:
3 - 10 - 17 - 24
No saque la basura.
Estos días no hay recogida.



JOYERÍA J. M. HOLGUERAS
JOYERÍA EXCLUSIVA Y PERSONALIZADA
Plaza Mayor, 9 - Tel. 947 50 63 96

Bus Urbano
www.busurbanoaranda.com
usa transporte público **GANAMOS TODOS**

Tel. de Emergencias: 649 800 554
Tel. Atención Cliente: 947 509 594
(De 09:00 a 14:00 y de 17:00 a 20:00)

Línea 1 - Aranda (Frecuencia cada 15 minutos)

Bus 1 - Salida Ambulatorio Norte - Llegada Plaza Mediterráneo
Horario LUNES A VIERNES: 09:00 a 13:00 • 15:00 a 18:30 • 20:30 a 21:00 - SÁBADOS: 11:00 a 13:00 • 17:30 a 20:30 - DOMINGOS Y FESTIVOS: No hay servicio.

Bus 2 - Salida Plaza Mediterráneo - Llegada Ambulatorio Norte
Horario LUNES A VIERNES: 09:00 a 13:00 • 15:00 a 18:30 • 20:30 a 21:00 - SÁBADOS: 11:00 a 13:00 • 17:30 a 20:30 - DOMINGOS Y FESTIVOS: No hay servicio.

Línea 2 - Aranda - Polígono Industrial - Institutos

Bus 1 - Salida Ambulatorio Norte - Llegada Plaza Mediterráneo
Horario LUNES A VIERNES: 07:30 • 08:15 • 13:30 • 14:15 • 19:00 • 19:45 - SÁBADOS DOMINGOS Y FESTIVOS: No hay servicio.

Bus 2 - Salida Plaza Mediterráneo - Llegada Ambulatorio Norte
Horario LUNES A VIERNES: 07:30 • 13:30 • 19:00 - SÁBADOS DOMINGOS Y FESTIVOS: No hay servicio.

Línea 3 - Aranda - Sinovas - Urb. Costaján - Policía Nacional

Bus 2 - Circular: Salida Plaza Mediterráneo - Llegada Plaza Mediterráneo
Horario LUNES A VIERNES: 08:15 • 14:15 • 19:45 - SÁBADOS DOMINGOS Y FESTIVOS: No hay servicio.

PONCIANO
CARPINTERÍA DE ALUMINIO, S. L.
CARPINTERÍA CON ROTURA DE PUENTE TÉRMICO, SISTEMAS EUROPEOS
LE INSTALAMOS SUS VENTANAS EN EL DÍA
SERIES CORREDERAS • SERIES ABATIBLES • COMPLEMENTOS
Ctra. Salas, Km. 1,9 - Tel. 947 51 00 40 - ponciano@ponciano.com - www.ponciano.com