

CARTELETA ARANDINA



GACETA COMARCAL DECENAL. DÍAS 1, 10 Y 20
MARCA Y FORMATO REGISTRADOS
2.ª ÉPOCA - D.L. BU-285-1987 - PROHIBIDA LA REPRODUCCIÓN

FUNDADA EN 1956 POR SULIDIZA
¡La más antigua de Aranda!

www.carteleraarandina.com
info@carteleraarandina.com

N.º 824 - 1 DE SEPTIEMBRE DE 2016

Edita: Cartelera Arandina. C/ Isilla, 3, 1.ª planta, 09400, Aranda de Duero
Tels. 947 649 853 - 616 972 837 | Email: carteleraarandina@gmail.com

El contenido de la publicación no refleja necesariamente la opinión del editor.

PELVIC
fisioterapia

INÉS CASTILLA
☎ 679 262 449
C/ Burgo de Osma, 25 Bajo

- Uroginecología y obstetricia
- Deportiva y traumatológica
- Hipopresivos
- Pilates especializado
- Embarazo
- Postparto
- Suelo pélvico
- Matrona



FOTOS PARA EL RECUERDO.- Inauguración de la calle "Sulidiza". Año: 1996. (Comentario en la Sección "Notas Arandinas").

SALUD TOTAL

CLÍNICA DENTAL

Ponemos a tu alcance la última tecnología

ARANDA DE DUERO
Avda Castilla, 49

ROA
Pz Mayor de St. María, 2

☎ 947 51 26 16 ☎ 947 54 00 05

www.saludtotalcd.com

LA NOTICIA

La Plataforma por la Recuperación del Directo ha lanzado una atractiva propuesta para lograr la reapertura de la línea ferroviaria Madrid-Burgos y que Aranda de Duero vuelva a tener tren. Dicha propuesta, presentada al Ayuntamiento de nuestra villa, tiene por fin la elaboración de un estudio sobre los beneficios de la utilización del ferrocarril, tanto en el plano medioambiental como económico y de seguridad. El estudio sería llevado a la Unión Europea, a fin de obtener de ella parte de la financiación necesaria para revitalizar la línea.

Su elaboración requiere una inversión de 18.000 euros, que la Plataforma ha solicitado al Consistorio arandino. Pero los gobernantes municipales no están por la labor de colaborar, pues entienden que en ello deben implicarse todos "los municipios afectados".

Es aberrante que en las arcas municipales sí haya dinero para que la alcaldesa Raquel González se lleve la paga extra a la que voluntariamente renunció, pero no haya capital para financiar un estudio que podría representar el espaldarazo definitivo para el regreso del tren a la capital ribereña.

MUNICIPAL

Un total de 102 expositores participarán en la XIX Feria de la Ribera, que se celebrará en el recinto ferial durante los días 2, 3 y 4 de septiembre.

Uno de los aspectos más relevantes de esta nueva edición de Fiduero es la mayor participación de expositores locales y, en general, la gran afluencia de empresas, cuyo número ha sido tal que varias de ellas se han quedado sin representación en la feria debido a la falta de espacio.

Los sectores que cuentan con mayor presencia en este evento son los servicios, el comercio y la agroalimentación, destacando como novedad la participación del sector metalúrgico y de la automoción. La exposición en Fiduero supone una inversión muy rentable para las empresas, pues la difusión de su actividad en esta plataforma se traduce en un aumento del número de ventas.

Durante los tres días en los que se desarrollará la feria los asistentes podrán disfrutar de varias actividades, como coloquios, talleres, actuaciones artísticas, presentaciones y desfiles, que tendrán lugar en los distintos escenarios y en los propios stands. Además, en esta edición la feria contará con servicio de cafetería, el cual llevaba siendo reclamado desde hacía años.

COMARCA

La Coordinadora de Organizaciones de Agricultores y Ganaderos (COAG) ha manifestado que las previsiones realizadas el pasado julio a propósito de una fabulosa campaña vitivinícola en esta nueva temporada no van a verse satisfechas, debido al impacto negativo que las escasas lluvias y los fuertes calores del verano han producido en el viñedo.

Aquellas previsiones optimistas, fruto de las oportunas lluvias primaverales y del aumento del número de racimos por cepa con respecto al año anterior, se han diluido con el curso del estío. Según expresa COAG, el verano seco en exceso ha dado lugar a que la maduración de la uva se haya retrasado y a que el peso del racimo haya bajado, lo cual podría provocar la reducción de la producción.

Sin embargo, no hay que dar la voz de alarma, pues el estado sanitario del cultivo es óptimo y, dependiendo de las condiciones climáticas que se den en la vendimia, aún hay esperanzas de que la cosecha sea de calidad similar a la de 2015.

APLAUSO

Nuestro aplauso está dedicado al pueblo de Milagros, cuyo XXXI Verano Cultural ha sido un éxito absoluto. La diversidad de actividades y la calidad de las mismas se ha dejado notar en el elevado número de asistentes a este Verano Cultural, los cuales pudieron disfrutar, entre otras actuaciones, de los monologuistas Bermúdez, Juan Solo y Flippy, de los títeres de La Gotera de Lazotea y del concierto de Rozalén, al son de cuya música bailaron 700 personas.

La implicación de los vecinos y la excelente organización hacen que, año tras año, el Verano Cultural de Milagros sea un espectáculo magnífico.

"CRONOLOGÍA HISTÓRICA DE LA VILLA DE ARANDA Y SUS ALDEAS".
Edición corregida y aumentada, año 2014.
Autor: Julio López Laguna
Venta en CARTELETA ARANDINA

SONRISALUD

INSTITUTO DENTAL AVANZADO
la ortodoncia no tiene edad



Clinica Dental
Certificada
por Aenor

C/ Burgo de Osma, 64 - ARANDA

947 510 269

sonrisalud.es

Empresa:
Temporeros Agrícolas S.L.U.
Trabajos en el campo a nivel nacional.
Vendimia, patata, remolacha, etc.

Sr. Rostas

Tel.: 655 013 452
temporerosagricolasslu@gmail.com



OPTICALIA DELTA



**CENTRO
AUDITIVO**



C/ Burgo de Osma, 11
ARANDA DE DUERO
Tel. y Fax 947 05 87 01
www.opticaldelta.com



NANTAI

Avda. Castilla, 10
Aranda de Duero
Tel. 645 925 123

Nantai es un centro dedicado al bienestar dentro de un marco Holístico. Ofrecemos diversas terapias con la intención de aplicar la más adecuada a cada persona, reforzando la confianza y siempre desde la alegría.

NUESTRAS TERAPIAS:

- Homeopatía • Terapia emocional y vibracional
- Numerología y psicodinámica clínica humanista
- Masaje tradicional Thaiandés • Terapia cosmoética
- Reflexología podal Thaiandesa • Yoga aéreo, Hatha Yoga, Yoga Pilates y Yoga relax • Meditación • Cursos y talleres.

QUIJOTE CONFORT

El confort te da la vida



GRANDES DESCUENTOS EN ESTUFAS Y CALDERAS DE PELLETS

ESTUFAS PARA SITIOS REDUCIDOS, HIDROESTUFAS, INSERTABLES DE PELLETS Y LEÑA.

¡¡APROVECHA LA OCASIÓN!!

San Francisco, 32 Bajo • Aranda de Duero
Tel. 947 51 33 29 • www.quijoteconfort.com

BOUTIQUE - MODA

ELOS

ELIGE 3 PRENDAS Y PAGA LAS 2 DE MAYOR VALOR

C/ Sol de las Moreras, 5
A 20 metros del Parking Sol de las Moreras

NOTAS ARANDINAS

LA CALLE SULIDIZA

El pasado mes de agosto se cumplió el 20 Aniversario de la inauguración de la calle Luis Díaz "Sulidiza". Esta popular vía, situada frente al Ambulatorio Sur, tomó su nombre del célebre impresor, escritor y fundador de CARTELERA ARANDINA. A lo largo de su carrera, Sulidiza publicó varias obras dedicadas a Aranda de Duero, entre las que cabe destacar *Estampas arandinas* y *Rimas arandinas*, así como numerosos artículos de prensa, guiones radiofónicos y de vídeo. En 1980 Sulidiza fue nombrado Burgalés del Año, galardón que recibió como reconocimiento a su labor en pro de la cultura arandina y burgalesa, y en 2001, Rotary Club de Aranda de Duero le otorgó el premio Paul Harris.

No podemos olvidar que el mismo día en que tuvo lugar la inauguración de la calle Luis Díaz "Sulidiza" también fue inaugurada la calle de Antonio y Manuel Cebas, otros dos ilustres arandinos que dejaron un recuerdo imperecedero en la memoria de nuestra villa.

La fotografía que puede verse en portada recoge el momento posterior a la inauguración de la calle dedicada a Luis Díaz, distinguiéndose en ella al propio Sulidiza, acompañado de su esposa Emilia y sus hijos M^a Teresa, Josefina, Aurelia, Begoña, María Luisa y José M^a.

la perruquería
Peluquería & estética canina
C/ El Carro, 2 - Bajo
Cita previa 693 64 67 97

Tu segundo hogar - De 0 a 3 años
La alternativa más económica a la guardería. Sin matrícula.
-10% DTO. (1.º mes).
C/ Quinta Julia, 15 - Tel. 636 09 91 25

GUÍA MÉDICA Y DE LA SALUD

COACHING
M.ª Elena Soto Miguel
El coaching cambió mi vida, también puede cambiar la tuya. Busca la mejor versión de ti mismo. Hazte el mejor regalo para tu vida.
Av. Berruete, 1 - 4.º - Tel. 646 073 447

María Benito Portela
LOGOPEDA
VOZ - ESCRITURA - COMUNICACIÓN - LECTURA
DEGLUCIÓN - AUDICIÓN - HABLA - ARTICULACIÓN...
Plaza La Resinera, 4 Bajo - Tel. 947 07 00 05

PSICÓLOGA
Elena García de Pablo - CL-3310
Cristina Mate Andrés - CL-3398
N.º Reg. Sanitario: 09-C290-0011
C/ Sulidiza, 8 Bajo - 947 55 97 50 / 626 07 24 43
www.psicocenteraranda.com
PSICOCENTER ARANDA

Quiromasaje Indonesio
C/ Mesoneros E. y S., 8. 4ºA
CITA PREVIA - Telf. 672 042 991
Alfiana (Horario flexible)

HYUN CHOON NAM
Centro Digitopuntura Coreana
Lumbagias-Ciática-Artrosis-Gota-Reuma-Nervios-Jaquetas-Esguinces
Pl. Laguna Negra, 1 - 4.º B
Tels. 947 51 01 10 - 609 06 21 49 (Prevía cita)

JOSÉ LUIS MUÑOZ ÁLVAREZ
Podólogo
Cirugía Podológica, Deformidades del Pie, Plantillas, Siliconas, Papiomas, Hongos...
Postas, 14 - 1.º A - Tel. 947 50 12 67 (cita previa)

ANTONIO SALVADOR
Masajista
Glorieta Rosales, 3 - 3.º E
Tels. 947 50 80 26 - 669 31 34 78
Consulta previa petición de hora

EDUARDO GIL DE LA PUENTE
Podólogo
Cirugía podológica, uñas incarnadas, papiomas, plantillas, siliconas, dedos en garra.
C/ San Antonio, 7 - 2.º B
Tel. 947 50 63 03 (Consulta previa petición de hora)

DRA. HAYDÉE ALICIA LÓPEZ ARGÜELLES
Ginecóloga
Embarazo • Diagnóstico prenatal • Ginecología de la adolescente
• Planificación • Patología mamaria • Menopausia • Ecografía
Tels. 91 657 24 26 - 628 15 52 50 (previa cita)

CONDUCTORES Y ARMAS PSICOTÉCNICOS ISILLA
L. a V. de 9:30 a 13:45 y 17 a 20 h. Sáb. 10 a 12 h.
CENTRO COMERCIAL ISILLA 1.ª PLANTA
Tel. 947 51 06 26

PSICOTÉCNICOS
CARNET DE CONDUCIR, ARMAS, ANIMALES PELIGROSOS, MARINA Y SEGURIDAD PRIVADA
PSICOCENTER ARANDA
C/ Sulidiza, 8 Bajo - 947 55 97 50 / 626 07 24 43
Lunes a viernes: 9:30 a 13:30 y 16 a 20 h. ABRIMOS SÁBADOS de 9 a 14 h.

PSICÓLOGA
Ana Arranz CL-3777 • N.º Reg. Sanitario: 09-C22-0169
Plaza Arco Isilla, 5 - Planta 1.ª, Puerta 5 - ARANDA
Tel. 688 93 31 17
www.emotionpsicologos.com

fisiosalud
FISIOTERAPIA Y OSTEOPATÍA
Alberto Madrigal Cubero
Rebeca Cáceres Gil
C/ Antonio Baciero, 3 • Tels. 947 07 00 54 - 685 18 54 79

FERNANDO ARRANZ HORTIGÜELA
PSICÓLOGO
NIÑOS - ADULTOS
Plaza de la Ribera, 7 - Tel. y Fax. 947 51 11 87

ZARA SIMÓN DELSO
PODÓLOGA
Uñas incarnadas, Papiomas, Hongos, Plantillas personalizadas, Siliconas, Podología deportiva, Pié diabético...
Plaza Mayor, 12 - 1.º - Cita previa Tel. 947 51 33 77

PIEVITAL PODOLOGÍA
ANA BELÉN PASCUAL
C/ Miranda do Douro, 17 Traseras (Junto Ambulatorio Sur)
Tel. 947 04 88 21

Julían Gil de la Puente - Podólogo
947 50 64 34
Tratamientos integrales del pie, estudio biomecánico de la pisada, plantillas personalizadas niños y adultos, especialistas en podología deportiva.
C/ Carro, 11 - 1.º.

BICICLETAS • ACCESORIOS
BICI ARANDA
C/ Cascajar, 8 - Tel. 947 50 99 77
ARANDA DE DUERO

IMPRESA ROSA
Aprovecha el verano para hacer tus flyers para rifas, fiestas... a un precio de rebajas.
C/ De los Carramajuelos, 8
Tel. 921 56 01 32
CARBONERO EL MAYOR (Segovia)

Plano de la Villa de Aranda de Duero
Venta en: **CARTELERA ARANDINA**
GALERÍAS ISILLA (entrada por C/ Barrionuevo)
Tel. 947 649 853

OCIO, CULTURA Y ESPECTÁCULOS

EXPOSICIONES

Hasta el 18 de septiembre
MUSEO MUNICIPAL DE CERÁMICA.
Exposición a cargo de Ricardo Ferrero "Sáhara parte I". C/ Don Julián y D. Romero, 3-5. Viernes de 12 a 14 h y de 18 a 20 h. Sábados y domingos de 12 a 14 h.

Del 21 de septiembre al 15 de octubre

Fotografías de Rafael Pablos.
CULTURAL CAJA DE BURGOS (Plaza del Trigo, 8). Lunes a viernes de 19 a 21 h. Sábados de 12 a 14 h.

MÚSICA

8 de octubre
GATILLAZO + ZIRROSIS. La Colmena Musical, a las 23:00 h.

BIBLIOTECA MUNICIPAL

HORARIO DE SEPTIEMBRE

Del 1 al 9: de 8:30 a 14:30 h. (de lunes a viernes).

Semana de fiestas: cerrado.
Del 19 al 30: mañanas de 9:30 a 14:30 y tardes de 16:00 a 21:00 h. Sábados cerrado.

Cesáreo Esteban
Librería - Papelería - Regalos
C/Béjar 15, Aranda de Duero - Tfno. 947 50 03 14

NUEVO CURSO DE PELUQUERÍA Y ESTÉTICA
ÚLTIMAS PLAZAS - MATRÍCULA GRATUITA
SEBASTIAN ACADEMIA SEBASTIÁN
606 343 827
¡¡¡¡ DATE PRISA!!!!

ELECTRICIDAD DOLBER, S.L.
ELECTRICIDAD EN GENERAL
Pol. Ind. Allenduedero - C/ Oporto, 17 - ARANDA
Tels. 947 51 17 61 - 639 52 57 78 - 670 23 76 92



Clínica Dental

Reg. Sanitario: 09-C251-0186

Dr. Eric Forteza

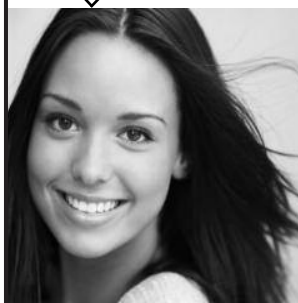

IMPLANTES
CORONAS SIN METAL
ORTODONCIA INVISIBLE
PERIODONCIA (PROBLEMAS DE ENCÍAS)
FINANCIACIÓN A SU MEDIDA
CONSULTA Y DIAGNÓSTICO GRATUITOS

LA CALIDAD CERTIFICADA CON 25 AÑOS DE EXPERIENCIA
C/ Miranda do Douro, 10 Bajo - Tel. 947 51 11 35 (previa cita)

TE INVITA AL CINE
TU ELIGES LA COMPAÑÍA
Te regalamos 2 entradas de cine por cada operación superior a 150€+IVA
DEL 1 AL 30 DE SEPTIEMBRE 2016

Pol. Ind. Allenduedero - Avda. Montecillo, 27 - Teléfono 947 51 03 90

DIAGONAL

Hombre - Peluquerías - Mujer

PRECIO LÍDER EN BELLEZA

Caballero **6€** (lavar+cortar+peinar+aplicaciones) - Señora **11,20€** (teñir+lavar+peinar) - Mechas tricolor desde **22€**

Avda. Castilla, 1 - Tel. 947 51 23 96 • C/ Ricaposada, 7 - Tel. 947 51 11 95

Nuestro día

RELOJERÍA JOYERÍA
La Hora
TODA UNA VIDA A TU SERVICIO
C/ Isilla, 11 - Tel. 947 50 97 82 - ARANDA

Floristerías
Nenúfar
CALIDAD Y CONFIANZA
La Miel, 7 • Tels. 947 51 23 73 - 947 50 90 46
Avda. Castilla, 82 • Tel. 947 50 75 97

gema foto
Avda. Castilla, 72 - Tel. 947 51 14 30
REPORTAJES DE FOTOS, BODAS, BAUTIZOS, COMUNIONES...
REVELADO ANALÓGICO Y DIGITAL, FOTOS CARNET EN EL ACTO.
ÁLBUMES, PORTAFOTOS, REGALOS PERSONALIZADOS...
RETOQUE Y RESTAURACIÓN DE FOTOS.

Montermoso
HOTEL ***
MÁS DE 40 AÑOS CELEBRANDO CONTIGO
Ctra. Madrid-Irún • Tel. 947 50 15 50

Anúnciese en
CARTELERA
ARANDINA
¡TODA ARANDA Y LA RIBERA LA ESPERA!

CASAS PREFABRICADAS CONSTRUCCIÓN SECA PROYECTOS A LA CARTA
606 32 62 32
www.sistemasdiy.com
Sistemas ARANDA DE DUERO (Burgos)
Su vivienda en solo 2 meses

Junta de Castilla y León
Escuela Oficial de Idiomas de Aranda de Duero

CURSO 2016/2017
ALEMÁN, FRANCÉS E INGLÉS
PREINSCRIPCIÓN Y PRUEBAS DE NIVEL
del 1 al 9 de septiembre
Matrícula a partir del 16 de septiembre
C/ Antonio Baciero, 2, Edif. "Las Francesas"
Tel. 947 50 12 54

BIO-RIBERA
CAMPILLO
AGRICULTURA ECOLÓGICA
Producción propia certificada por el Consejo Agricultura Ecológica Castilla y León.
VERDURA, HORTALIZA Y FRUTA DE PRODUCCIÓN PROPIA.
CARNE, LACTEOS, ZUMOS, LEGUMBRES, ETC.
Haz tu pedido y te lo llevamos a casa
677 315 224 • bioriberacampillo@gmail.com

FARMACIAS DE GUARDIA - Septiembre

P. TOMÁS GARCÍA, Avda. El Ferial, 11 947 50 07 52
Días: 1 - 13 - 25

A. García Hernando, Avda. Castilla, 57 947 51 48 37
Días: 2 - 14 - 26

M. ÁNGEL LÁZARO, Plaza Mayor, 11 947 50 02 69
Días: 3 - 15 - 27

M.ª Luisa Arribas, Plaza Mayor, 13 bis 947 50 01 51
Días: 4 - 16

Ana Prada de las Heras, C/ Isilla, 30 947 50 01 85
Días: 5 - 17 - 29

M. TAJADAI. SANTAMARÍA, Pl. Obispo Acosta, 4 947 50 11 29
Días: 6 - 18 - 30

R. Berdugo Lazúen, Avda. Castilla, 54 947 50 12 37
Días: 7 - 19

Elsa Álvaro Reizábal, C/ Duero, s/n. 947 50 00 39
Días: 8 - 20

Immaculada de Lama, Avda. Luis Mateos, 1 947 51 26 66
Días: 9 - 21 - 28

A. M.ª GONZÁLEZ LAFONT, Burgo de Osma, 27 947 51 05 04
Días: 10 - 22

A. SANZ HERNÁN, San Francisco, 31 947 51 30 13
Días: 11 - 23

M. Blanco Planas, Pizarro, 6 947 51 15 23
Días: 12 - 24

LAS BASURAS
Atención a los días amarillos:
3 - 10 - 12 - 17 - 24. No saque la basura.
Estos días no hay recogida.

COMUNICACIONES

ALSA CONTINENTAL Tel. 902 42 22 42

Aranda-Madrid: Todos los días: 8,30(2) - 11,15(2)[^] - 13*[^] - 16,30(2) - 19,30(2) y 21*[^] h.
Madrid-Aranda: (Avda. de América, 9^º). Todos los días: 7,30* - 8,15(2) - 11,30(2) - 16 - 20(2) y 22* h.
* Directo sin paradas intermedias. [^]Coche de paso. (2) Pasando por pueblos.

Aranda-Burgos: De lunes a viernes: 6,40(1)* - 8,15(2) - 9,20[^] - 10,30(2) - 13,30(2)* - 15,30(1)* - 17,50[^] - 18[^] - 19(2)* y 23:30 h. **Sábados y domingos:** 9,20[^] - 10,30 (2)* - 17,50[^] - 18[^] - 19(2)* y 23:30 h.
Burgos-Aranda: De lunes a viernes: 8,30(1) - 9,50[^] - 10,45(2)* - 14(2) - 15,30(1)[^] - 17,30(2) y 20(2)* h. **Sábados y domingos:** 9,50[^] - 12,30(2)* y 21(2)[^] h. (1) Directo, entra en Lerma. (2) Pasando por pueblos. * Parada C/ San Francisco (Vera-Cruz). [^]Coche de paso.

Aranda-Miranda-Vitoria-San Sebastián-Irún: Todos los días: 9,20 y 17,50 h.

Aranda-Bilbao: Todos los días: 18 h.

Bilbao-Aranda: Todos los días: 8 h.

Aranda-Salas: Lunes a viernes: 15,30 h.

Aranda-Huerta: Lunes a viernes: 15,30 y 16,30 h.

Aranda-Calderuega-Huerta: Martes y jueves: 15,30 h. Lunes, miércoles y viernes: 16,30 h.

Aranda-Gumiel de Izán: Lunes, jueves y viernes: 8,15 - 10,30 - 13,30* y 19* h. Martes y miércoles: 8,15 - 10,30 - 13 - 13,30* y 19* h. **Sábado y domingo:** 10,30* y 19* h.

Gumiel de Izán-Aranda: Lunes, jueves y viernes: 11:55* - 15,10 - 18,40 y 21,10* h. Martes y miércoles: 9,50 - 11,55 - 15,10 - 18,40 y 21,10 h. **Sábado y domingo:** 13,40* y 22,10* h.

Aranda-Valdeande: Martes: 13 h.

Valdeande-Aranda: Martes: 9,30 h. * Parada C/ San Francisco (Vera-Cruz).

LINECAR, S. A.

Aranda-León: Diario excepto sábados: 16,15 h.

León-Aranda: Diario excepto sábados: 15,45 h.

Aranda-Soria-Zaragoza: Lunes a sábado: 9,45 - 16,15 y 19,45 h. Domingos y Festivos: 9,45 - 17:45 y 19:45 h.

Zaragoza-Soria-Aranda: Lunes a sábado: 7,30 - 12 y 16 h. Domingos y Festivos: 9, 12 y 16 h.

Aranda-Segovia: Lunes a jueves: 7 h. Viernes: 7 y 16,45 h. Sábados y Domingos: 16,45 h.

Segovia-Aranda: Lunes a jueves: 13 h. Viernes: 13 y 18,30 h. Sábados y Domingos: 13 h.

Aranda-Sepúlveda: Lunes miércoles, viernes y sábado: 12,30 h.

Sepúlveda-Aranda: Lunes a viernes: 7,15 h. Sábados: 7,30 h.

Aranda-Fuentecén: Sábados: 14,30 h.

Fuentecén-Aranda: Sábados: 9 h.

(1) Directo, sin paradas intermedias.

MONBUS (Vibasa)

Aranda-Barcelona: Lunes a jueves y sábado: 12,45 h. Lunes y sábado: 0,15 h.

Barcelona-Aranda: Diario: 08,45 h.

Aranda-Salamanca: Diario: 17,45 h.

Salamanca-Aranda: Lunes a jueves y sábado: 10,00 h. Viernes y domingo: 21,30 h.

EMPRESA DE LAS HERAS/LA REGIONAL V.S.A.

Aranda-Valladolid: Lunes a viernes: 6,55 (Por Roa) - 8(2) - 11,45(2) - 14(2) - 18(2) - 20,30(2) h. Sábados: 8(2) - 11,45(2) - 18(2) - 20(2) h. Domingos y festivos: 11,30(2) - 19,45 (Por Roa) y 20(2) h.

Valladolid-Aranda: Lunes a viernes: 8(2) - 11(2) - 14(2) - 16,30 (viernes) - 18 - 18 (Por Roa) - 20,30(2) h. Sábados: 8(2) - 14(2) - 18(2) - 20(2) h. Domingos y festivos: 9(2) - 14 (Por Roa) y 17,30(2) h.

Aranda-Roa: Lunes a viernes: 6,55 y 14 h. Martes: 6,55 - 12,45 y 14 h. Domingos y festivos: 19,45 h.

Roa-Aranda: Lunes a viernes: 10,30 y 19,30 h. Martes: 9,30 - 10:30 y 19:30 h. Sábados: 10,30 h. Domingos y festivos: 15,15 h.

Aranda-Quintanavirgo-Aranda: Lunes a sábado: 14 h.

Quintanavirgo-Aranda: Lunes a sábado: 10 h.

Aranda-Burgo de Osma: Lunes: 13 y 19 h. Miércoles y jueves: 13 h. Viernes: 13 y 19,45 h.

Burgo de Osma-Aranda: Lunes y viernes: 9 y 15,15 h. Miércoles y jueves: 8,15 h.

Aranda-Gumiel de Mercado: Martes y sábados: 12,45 h. Lunes, miércoles, jueves y viernes: 13 h.

Gumiel de Mercado-Aranda: Lunes a viernes: 9,30 h. Sábados: 9 h. (2) Pasando por pueblos.

SOCIBUS, S. A. - KIOSKO PRENSA

Aranda-Sevilla-Cádiz-Tarifa: Diario: 0,15 h.

Aranda-Córdoba-Málaga-Algeciras: Diario: 0,15 h.

PONCIANO

CARPINTERÍA DE ALUMINIO, S. L.
CARPINTERÍA CON ROTURA DE PUENTE TÉRMICO, SISTEMAS EUROPEOS
LE INSTALAMOS SUS VENTANAS EN EL DÍA
SERIES CORREDERAS • SERIES ABATIBLES • COMPLEMENTOS
Ctra. Salas, Km. 1,9 - Tel. 947 51 00 40 - ponciano@ponciano.com - www.ponciano.com